



แผนปฏิบัติการมหาวิทยาลัยศิลปากร
ประจำปีงบประมาณ พ.ศ. 2567
(ฉบับปรับปรุงตัวชี้วัด)

ได้รับความเห็นชอบจากที่ประชุมสภามหาวิทยาลัย ครั้งที่ 12/2566

20 ธันวาคม 2566

สารบัญ

	หน้าที่
บทสรุปผู้บริหาร	2
ส่วนที่ 1 บทนำ	3
ส่วนที่ 2 แผนปฏิบัติการประจำปีงบประมาณ พ.ศ. 2567	6
ส่วนที่ 3 การติดตามและการประเมินผล	19
ส่วนที่ 4 โครงการตามยุทธศาสตร์ (ภารกิจนโยบาย) และแผนการใช้จ่ายรายเดือน	20

บทสรุปผู้บริหาร

แผนปฏิบัติการ ประจำปีงบประมาณ พ.ศ. 2567 มหาวิทยาลัยศิลปากร จัดทำขึ้นภายใต้กรอบของแผนกลยุทธ์มหาวิทยาลัยศิลปากร พ.ศ. 2567 - 2570 เพื่อให้ผู้บริหารของมหาวิทยาลัยใช้เป็นกรอบแนวทางในการดำเนินพันธกิจของมหาวิทยาลัย และเป็นกลไกในการเร่งรัดติดตามการดำเนินงานของคณะวิชา/ หน่วยงาน ประกอบด้วย กลยุทธ์ มาตรการ ตัวชี้วัด โครงการภารกิจนโยบาย และงบประมาณ จำแนกตามยุทธศาสตร์ ดังนี้

ยุทธศาสตร์	กลยุทธ์	มาตรการ	ตัวชี้วัด	โครงการภารกิจนโยบาย	งบประมาณ(ล้านบาท)		
					แผ่นดิน	รายได้	รวม
ยุทธศาสตร์ที่ 1 : เป็นมหาวิทยาลัยชั้นนำที่มีความสร้างสรรค์ เป็นเลิศทางวิชาการและงานวิจัย	3	11	22	198	282.0153	1,693.6489	1,975.6642
ยุทธศาสตร์ที่ 2 : เป็นมหาวิทยาลัยที่สร้างความผาสุกและยั่งยืนให้แก่ชุมชน สังคม และประเทศ โดยการบูรณาการศาสตร์และศิลป์ผ่านงานวิจัยและบริการวิชาการ	2	2	3	85	0.8065	308.6377	309.4442
ยุทธศาสตร์ที่ 3 : เป็นมหาวิทยาลัยที่มีความเป็นเลิศด้านการบริหารจัดการเพื่อความยั่งยืนขององค์กร	2	6	9	59	1,298.4918	480.3360	4,063.9362
รวม	7	19	34	342	1,581.3136	2,482.6226	4,063.9362

โดยสามารถจำแนกงบประมาณเงินรายได้ตามภารกิจประจำและภารกิจนโยบาย ในแต่ละยุทธศาสตร์ ดังนี้

ยุทธศาสตร์	งปม.แผ่นดิน	งปม.เงินรายได้		งบประมาณ รวม (ล้านบาท)
	ภารกิจประจำ	ภารกิจประจำ	ภารกิจนโยบาย	
ยุทธศาสตร์ที่ 1 : เป็นมหาวิทยาลัยชั้นนำที่มีความสร้างสรรค์ เป็นเลิศทางวิชาการและงานวิจัย	282.0153	1,334.1167	359.5322	1,975.6642
ยุทธศาสตร์ที่ 2 : เป็นมหาวิทยาลัยที่สร้างความผาสุกและยั่งยืนให้แก่ชุมชน สังคมและประเทศ โดยการบูรณาการศาสตร์และศิลป์ผ่านงานวิจัยและบริการวิชาการ	0.8065	19.8702	288.7675	309.4442
ยุทธศาสตร์ที่ 3 : เป็นมหาวิทยาลัยที่มีความเป็นเลิศด้านการบริหารจัดการ เพื่อความยั่งยืนขององค์กร	1,298.4918	339.3672	140.9688	4,063.9362
รวม	1,581.3136	1,693.3541	789.2685	4,063.9362

ส่วนที่ 1

บทนำ

แผนปฏิบัติการประจำปีงบประมาณ พ.ศ. 2567 มหาวิทยาลัยศิลปากร จัดทำขึ้นภายใต้กรอบของแผนกลยุทธ์ มหาวิทยาลัยศิลปากร พ.ศ. 2567 - 2570 เพื่อให้ผู้บริหารของมหาวิทยาลัยใช้เป็นกรอบแนวทางในการดำเนินพันธกิจของมหาวิทยาลัย และเป็นกลไกในการเร่งรัดติดตามการดำเนินงานของคณะวิชา หน่วยงาน โดยประกอบด้วย 3 ยุทธศาสตร์ 7 กลยุทธ์ 19 มาตรการ และ 34 ตัวชี้วัด แบ่งสาระสำคัญเป็น 3 ส่วน คือ

ส่วนที่ 1 บทนำ

ส่วนที่ 2 แผนการดำเนินงานของแผนปฏิบัติการประจำปีงบประมาณ พ.ศ. 2567 ประกอบด้วย ค่าเป้าหมาย ตัวชี้วัด โครงการ กิจกรรม งบประมาณ และผู้รับผิดชอบดำเนินการ เพื่อใช้เป็นเครื่องมือในการวัดและติดตามระดับความสำเร็จตามเป้าหมายของคณะวิชา หน่วยงาน และระดับความสำเร็จในการดำเนินงาน

ส่วนที่ 3 การติดตามประเมินผล

ส่วนที่ 4 โครงการตามยุทธศาสตร์ (ภารกิจนโยบาย) และแผนการใช้จ่ายรายเดือน

แผนกลยุทธ์ มหาวิทยาลัยศิลปากร

ความเชื่อมโยงแผนกลยุทธ์และแผนปฏิบัติการมหาวิทยาลัยศิลปากร ประจำปีงบประมาณ พ.ศ. 2567

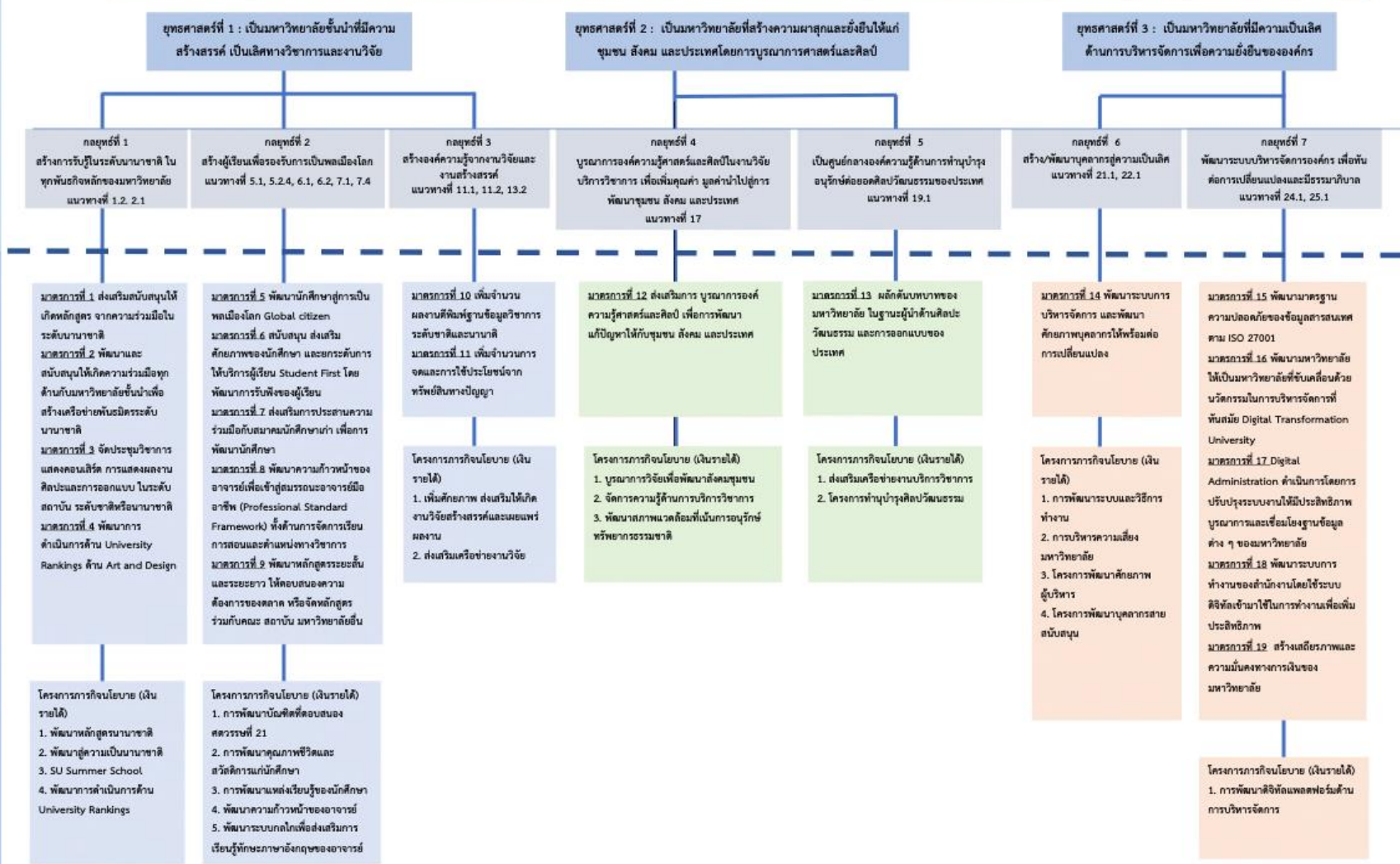

แผนปฏิบัติการ มหาวิทยาลัยศิลปากร

ส่วนที่ 2

แผนปฏิบัติการประจำปีงบประมาณพ.ศ. 2567

กลยุทธ์/แนวทางการดำเนินงาน	มาตรการ	ตัวชี้วัด	หน่วยนับ	Base line	ค่า เป้าหมาย 2567	โครงการ/กิจกรรม	งบประมาณทุกแหล่งเงิน (ล้านบาท)				ผู้รับผิดชอบ
							แผ่นดิน	รายได้	แหล่งอื่น	รวม	
ยุทธศาสตร์ที่ 1 : เป็นมหาวิทยาลัยชั้นนำที่มีความสร้างสรรค์ เป็นเลิศทางวิชาการและงานวิจัย เป้าหมาย 1. QS World Ranking by Subject For Art and Design อันดับ 1 ใน 200						รวม		1,693.6489		1,975.6642	
						ภารกิจประจำ	282.0153	1,334.1167		1,616.1320	คณะ/ หน่วยงาน
						ภารกิจนโยบาย		359.5322		359.5322	คณะ/ หน่วยงาน
กลยุทธ์ที่ 1 สร้างการรับรู้ในระดับนานาชาติ ในทุกพันธกิจหลักของ มหาวิทยาลัย แนวทางในการขับเคลื่อนที่ 1.2 สร้างหลักสูตรร่วมกับชุมชน/ สถานประกอบการในลักษณะ Sandbox Model, พัฒนา หลักสูตรที่เป็น Joint Degree, Double Degree กับ มหาวิทยาลัยทั้งในและ ต่างประเทศ โดยมุ่งเน้นหลักสูตร นานาชาติ	มาตรการที่ 1 ส่งเสริม สนับสนุนให้เกิด หลักสูตร จาก ความร่วมมือใน ระดับนานาชาติ	1. จำนวนหลักสูตร นานาชาติใหม่/ปรับปรุง ที่เป็น Joint/Double Degree	หลักสูตร	2	2	คก.การพัฒนาสู่ความเป็นนานาชาติ		36.0650		36.0650	คณะวิชา
		2. จำนวนนักศึกษา ต่างชาติคงอยู่ หลังการ เพิ่มถอนสิ้นสุด	คน	40	400						
	มาตรการที่ 2 พัฒนาและสนับสนุนให้เกิดความ ร่วมมือทุกด้าน กับมหาวิทยาลัย ชี้นำ สร้างเครือ ข่ายพันธมิตร ระดับนานาชาติ	3. ร้อยละ MOU ที่ Active ความร่วมมือกับ ต่างประเทศ	ร้อยละ	56.85	60.00	คก. SU Summer School		4.9000		4.9000	คณะวิชา วิเทศสัมพันธ์
		4. จำนวนนักศึกษา ต่างชาติและนักศึกษา ต่างชาติแลกเปลี่ยนฯ เข้า/ขาออก	คน	424/203	1,400/540						

กลยุทธ์/แนวทางการดำเนินงาน	มาตรการ	ตัวชี้วัด	หน่วยนับ	Base line	ค่า เป้าหมาย 2567	โครงการ/กิจกรรม	งบประมาณทุกแหล่งเงิน (ล้านบาท)				ผู้รับผิดชอบ
							แผ่นดิน	รายได้	แหล่งอื่น	รวม	
แนวทางในการขับเคลื่อนที่ 2.1 ส่งเสริม/สนับสนุนจัดประชุม วิชาการ การแสดงคอนเสิร์ต การ แสดงผลงานศิลปะและการ ออกแบบ นิทรรศการ การ จัด ประการระดับนานาชาติในระดับ สถาบัน ระดับชาติหรือนานาชาติ โดยดำเนินการร่วมกับเครือข่าย/ สถาบันที่มีชื่อเสียงทั้งในและ ต่างประเทศ	มาตรการที่ 3 จัดประชุม วิชาการ/แสดง คอนเสิร์ต/การ แสดงผลงาน ศิลปะและการ ออกแบบ ใน ระดับสถาบัน ระดับชาติหรือนานาชาติ	5. จำนวนผลงาน วิชาการ/ผลงาน สร้างสรรค์/ผลงาน แสดงคอนเสิร์ต ใน ระดับสถาบัน ระดับชาติหรือนานาชาติ	ผลงาน	1,100	60	คก.พัฒนาการดำเนินงานด้าน University Ranking		1.5000		1.5000	คณะวิชา, งาน สื่อสารองค์กร
	มาตรการที่ 4 พัฒนาการ ดำเนินการด้าน University Ranking ด้าน Art and Design (Reputation Survey)	6. จำนวนรายชื่อ นักวิชาการ/จำนวน รายชื่อของผู้จ้างบัณฑิต ที่ตอบรับการเข้าร่วม QS	คน	139	400						
กลยุทธ์ที่ 2 สร้างผู้เรียนเพื่อรองรับการเป็น พลเมืองโลก	มาตรการที่ 5 พัฒนานักศึกษา สู่การเป็น พลเมืองโลก Global Citizen	7. ร้อยละของผู้เรียนที่ ได้รับการพัฒนาเป็น Global Citizen (ทักษะภาษาอังกฤษ หรือดิจิทัลหรือการเป็น ผู้ประกอบการ)	ร้อยละ	NA	25.00	คก.การพัฒนาบัณฑิตที่ตอบสนอง ทักษะในศตวรรษที่ 21 - โครงการ Start Up		32.4390		32.4390	คณะวิชา/ กองกิจการฯ

กลยุทธ์/แนวทางการดำเนินงาน	มาตรการ	ตัวชี้วัด	หน่วยนับ	Base line	ค่า เป้าหมาย 2567	โครงการ/กิจกรรม	งบประมาณทุกแหล่งเงิน (ล้านบาท)				ผู้รับผิดชอบ
							แผ่นดิน	รายได้	แหล่งอื่น	รวม	
แนวทางในการขับเคลื่อนที่ 5.1 ส่งเสริม/ผลักดันและพัฒนาให้มีกิจกรรมนักศึกษาที่สามารถตอบสนองทักษะที่จำเป็นสำหรับการประกอบอาชีพในอนาคต และพัฒนานักศึกษาสู่การเป็นพลเมืองโลก (Global Citizen)		8. ร้อยละผู้สำเร็จการศึกษาที่ได้งานทำหรือประกอบอาชีพอิสระภายในระยะเวลา 1 ปี หลังสำเร็จการศึกษา	ร้อยละ	66.80	70	- การพัฒนาทักษะชีวิตและอาชีพ งานส่งเสริมประสบการณ์ให้กับนักศึกษา		14.4598			คณະวิชา
	มาตรการที่ 6 สนับสนุน/ส่งเสริมศักยภาพของนักศึกษาและยกระดับการให้บริการผู้เรียน Student First โดยพัฒนาการรับฟังของผู้เรียน	9. ร้อยละของงบประมาณที่สนับสนุนการพัฒนานักศึกษาต่อเงินรายได้รับจริง	ร้อยละ	NA	3	คก.การพัฒนาคุณภาพชีวิตและสวัสดิการแก่นักศึกษา - โครงการ SU Care และ Student Care - จัดสรรทุนการศึกษา - พัฒนาสภาพแวดล้อมทางการศึกษา		111.0839		111.0839	คณະวิชา
แนวทางในการขับเคลื่อน 5.2.4 ร่วมมือกับศิษย์เก่าในการพัฒนาคณะวิชาและมหาวิทยาลัย โดยเปิดโอกาสให้มีส่วนร่วมในการพัฒนาการเรียนการสอน การพัฒนานักศึกษา เช่น เชิญมาเป็นวิทยากร/อาจารย์พิเศษในชั่วโมงการเรียนการสอน/กิจกรรมนักศึกษา รวมทั้งขอให้มีส่วนร่วมในการสนับสนุนทุนการศึกษาแก่	มาตรการที่ 7 ส่งเสริมการประสานความร่วมมือกับสมาคมนักศึกษาเก่า เพื่อการพัฒนา นักศึกษา	10. จำนวนรางวัลที่ศิษย์เก่าและนักศึกษาปัจจุบัน ได้รับในระดับชาติ/นานาชาติ	รางวัล	146	220	คก.การพัฒนาแหล่งเรียนรู้ของนักศึกษา		10.6960		10.6960	
		11. จำนวนโครงการ/กิจกรรมที่มีศิษย์เก่าเข้ามามีส่วนร่วมในการพัฒนานักศึกษา (อย่างน้อย 2 โครงการต่อคณะวิชา)	โครงการ/กิจกรรม	NA	28	พัฒนาระบบให้บริการนักศึกษาและศิษย์เก่าและกิจกรรมนักศึกษา		3.0500		3.0500	

กลยุทธ์/แนวทางการดำเนินงาน	มาตรการ	ตัวชี้วัด	หน่วยนับ	Base line	ค่า เป้าหมาย 2567	โครงการ/กิจกรรม	งบประมาณทุกแหล่งเงิน (ล้านบาท)				ผู้รับผิดชอบ	
							แผ่นดิน	รายได้	แหล่งอื่น	รวม		
นักศึกษา และทุนสำหรับพัฒนา คณะตามที่เห็นควร												
แนวทางในการขับเคลื่อนที่ 6.1 พัฒนาผู้สอนให้เป็นผู้สอนที่มี คุณภาพและมีความเป็นมืออาชีพ โดยใช้เกณฑ์มาตรฐานคุณภาพ อาจารย์ของสถาบันอุดมศึกษา Thailand Professional Standard Framework (Thailand - PSF), (UK-PSF) ระดับ 2 ขึ้นไป แนวทางในการขับเคลื่อนที่ 6.2 ส่งเสริม/สนับสนุนผู้สอนทำวิจัย เพื่อพัฒนาการเรียนการสอน รูปแบบใหม่ที่ทันสมัย (Onsite/Online) โดยมุ่งเน้น การพัฒนาผู้สอนให้จัดการระบบ การเรียนการสอนสอดคล้องกับ Outcome - Based Education ตามกรอบมาตรฐานคุณวุฒิ ระดับอุดมศึกษาแห่งชาติ เน้น	มาตรการที่ 8 ความก้าวหน้า ของอาจารย์เข้าสู่ ผู้สมรรถนะ อาจารย์มืออาชีพ (Professional Standard Framework) ทั้งด้านการ จัดการเรียนการสอนและ ตำแหน่งวิชาการ	12. จำนวนอาจารย์ที่มี คุณภาพการจัดการ เรียนการสอนระดับ 2 ขึ้นไปตามเกณฑ์ มาตรฐานคุณภาพ อาจารย์ของ มหาวิทยาลัยศิลปากร (TH/UK-PSF)	คน	NA	34	พัฒนาความก้าวหน้าของอาจารย์		4.5997		4.5997		
		13. คะแนนความพึง พอใจของผู้เรียนด้าน การจัดการเรียน การสอน	คะแนน	4.21	4.30	พัฒนาระบบกลไกเพื่อสร้างเสริม การเรียนรู้ทักษะภาษาอังกฤษของ อาจารย์		.4000		.4000		
		14.1 ร้อยละของ อาจารย์ประจำที่มีวุฒิ การศึกษาระดับปริญญา เอกหรือเทียบเท่า ต่อ จำนวนอาจารย์ประจำ ทั้งหมด	ร้อยละ	59.74	60.00							
		14.2 ร้อยละของผู้ที่มี ตำแหน่งทางวิชาการ ตั้งแต่ ระดับผู้ช่วย ศาสตราจารย์ หรือ	ร้อยละ	54.89	55.00							

กลยุทธ์/แนวทางการดำเนินงาน	มาตรการ	ตัวชี้วัด	หน่วยนับ	Base line	ค่า เป้าหมาย 2567	โครงการ/กิจกรรม	งบประมาณทุกแหล่งเงิน (ล้านบาท)				ผู้รับผิดชอบ
							แผ่นดิน	รายได้	แหล่งอื่น	รวม	
การจัดการเรียนการสอนแบบ Active Learning, Problem-Based Learning และอื่น ๆ โดยส่งเสริมให้นำเทคโนโลยีสารสนเทศ และพัฒนาสื่อการสอนให้สอดคล้องกับการเรียนการสอนในบริบทใหม่ รวมทั้งการอบรมเชิงปฏิบัติการ/ แลกเปลี่ยนเรียนรู้ และสนับสนุนทุนนวัตกรรมการเรียนการสอนสำหรับคณาจารย์ เพื่อพัฒนาบัณฑิตให้มีคุณภาพตามทักษะศตวรรษที่ 21 มีทักษะการเป็นพลเมืองโลก		เทียบเท่าต่อจำนวนอาจารย์ประจำทั้งหมด									
แนวทางในการขับเคลื่อนที่ 7.1 สร้าง/ปรับหลักสูตรที่ตอบโจทย์ความต้องการของตลาด เช่น หลักสูตรการผลิตกำลังคนระดับสูงเฉพาะทางตามความ	มาตรการที่ 9 พัฒนาหลักสูตรระยะสั้นและระยะยาวให้ตอบสนองความต้องการของ	15. จำนวนหลักสูตรใหม่/ปรับปรุง Sandbox/ CWIE/Joint Degree, Double Degree (สะสม)	หลักสูตร	NA	10	คก.พัฒนาหลักสูตรตามความต้องการของตลาด		25.8000		25.8000	คณะวิชา, กองบริหารงานวิชาการ, ศูนย์ศึกษาทั่วไป

กลยุทธ์/แนวทางการดำเนินงาน	มาตรการ	ตัวชี้วัด	หน่วยนับ	Base line	ค่า เป้าหมาย 2567	โครงการ/กิจกรรม	งบประมาณทุกแหล่งเงิน (ล้านบาท)				ผู้รับผิดชอบ
							แผ่นดิน	รายได้	แหล่งอื่น	รวม	
<p>ต้องการของประเทศ, หลักสูตร สหกิจศึกษาหรือเชิงบูรณาการกับการทำงาน (Cooperative and Work Integrated Education : CWIE) ร่วมกับสถานประกอบการ/ภาคอุตสาหกรรม, หลักสูตรที่เป็น Joint/Double Degree ร่วมกับคณะ/สถาบัน/มหาวิทยาลัยอื่น</p> <p>แนวทางในการขับเคลื่อนที่ 7.2</p> <p>นำองค์ความรู้บูรณาการด้านศาสตร์และศิลป์สร้างหลักสูตรในรูปแบบ Sandbox โดยการสนับสนุนจากแหล่งทุนต่าง ๆ</p>	<p>ตลาด หรือจัดหลักสูตรร่วมกับคณะ/สถาบัน/มหาวิทยาลัยอื่น (จำนวนหลักสูตรทั้งหมด 206 หลักสูตรนานาชาติ 19 ไทย 187)</p>	<p>16. จำนวนหลักสูตรระยะสั้น Short Course, Credits Bank, Reskill/ Upskill</p>	หลักสูตร	NA	20	ส่งเสริมการประกันคุณภาพตามแนวทาง EdPEx และ AUNQA พัฒนาการประกันคุณภาพสู่ความเป็นสากล		7.5280		7.5280	
		<p>17. ร้อยละของหลักสูตรระดับปริญญาบัณฑิตที่รับนักศึกษา/ผู้เรียนได้ตามแผน</p>	ร้อยละ	NA	85.00	พัฒนานวัตกรรมเพื่อการศึกษา		30.3660		30.3660	
		<p>18. ร้อยละของนักศึกษาคงอยู่จำแนกตามหลักสูตรหลังการเพิ่มถอนสิ้นสุด</p>	ร้อยละ	NA	70.00	งานส่งเสริมประสบการณ์การเรียนการสอน		47.0039		47.0039	
<p>กลยุทธ์ที่ 3</p> <p>สร้างองค์ความรู้จากงานวิจัยและงานสร้างสรรค์ สร้างนวัตกรรมสู่การใช้ประโยชน์เชิงพาณิชย์/ตอบสนองความต้องการของ</p>	<p>มาตรการที่ 10</p> <p>เพิ่มจำนวนผลงานตีพิมพ์ในฐานข้อมูลวิชาการระดับชาตินานาชาติ</p>	<p>19. จำนวนผลงานตีพิมพ์ ระดับชาตินานาชาติ (ไม่ใช่ฐานข้อมูล Scopus)</p>	ผลงาน	388	450	คก.เพิ่มศักยภาพ/ส่งเสริม ให้เกิดงานวิจัยสร้างสรรค์และเผยแพร่ผลงาน		3.54200		3.54200	คณะวิชา สวนส.
<p>20. จำนวนผลงานตีพิมพ์ที่เผยแพร่ในวารสารที่ปรากฏในฐานข้อมูล Scopus</p>	ผลงาน	388	400	คก.ส่งเสริมเครือข่ายงานวิจัย		4.3500		4.3500			

กลยุทธ์/แนวทางการดำเนินงาน	มาตรการ	ตัวชี้วัด	หน่วยนับ	Base line	ค่า เป้าหมาย 2567	โครงการ/กิจกรรม	งบประมาณทุกแหล่งเงิน (ล้านบาท)				ผู้รับผิดชอบ
							แผ่นดิน	รายได้	แหล่งอื่น	รวม	
<p>ตลาด สังคม และเพื่อการจัดอันดับมหาวิทยาลัย</p> <p>แนวทางในการขับเคลื่อนที่ 11.1 สนับสนุนการเผยแพร่ผลงานในระดับนานาชาติ โดยการจัดประชุมวิชาการระดับนานาชาติของมหาวิทยาลัย (SICTAS), การประชุมวิชาการด้านศิลปะและการออกแบบระดับโลก และการพัฒนาวารสารของมหาวิทยาลัย ให้อยู่ในฐานข้อมูล SCOPUS ตลอดจนยกระดับให้มี Quartile ที่สูงขึ้น</p> <p>แนวทางในการขับเคลื่อนที่ 11.2 ผลักดันให้นักศึกษาระดับบัณฑิตศึกษาตีพิมพ์เผยแพร่ผลงานวิชาการในวารสารทางวิชาการที่มีคุณภาพสูงอย่างต่อเนื่อง</p>		21. จำนวนการอ้างอิง (Citation) ของผลงานตีพิมพ์ ในฐานข้อมูล Scopus	ครั้ง	6,674	6,700						

กลยุทธ์/แนวทางการดำเนินงาน	มาตรการ	ตัวชี้วัด	หน่วยนับ	Base line	ค่า เป้าหมาย 2567	โครงการ/กิจกรรม	งบประมาณทุกแหล่งเงิน (ล้านบาท)				ผู้รับผิดชอบ
							แผ่นดิน	รายได้	แหล่งอื่น	รวม	
แนวทางในการขับเคลื่อนที่ 13.2 ต่อยอดงานวิจัย/สร้างสรรค์ไปสู่ทรัพย์สินทางปัญญา และโอกาสเชิงธุรกิจ (Commercialize) เพื่อเพิ่มแหล่งรายได้ที่ยั่งยืน โดยส่งเสริมสนับสนุน และบริหารจัดการทรัพย์สินทางปัญญา (Intellectual Property (IP)) และการใช้ประโยชน์จากทรัพย์สินทางปัญญาอย่างมีประสิทธิภาพ ประสิทธิผล	มาตรการที่ 11 เพิ่มจำนวนการจัดและการใช้ประโยชน์จากทรัพย์สินทางปัญญา	22. จำนวนการยื่นจดทะเบียนทรัพย์สินทางปัญญา (Intellectual Property (IP)) จากงานวิจัยและงานสร้างสรรค์ (นับเฉพาะสิทธิบัตรการออกแบบ สิทธิบัตรออกแบบผลิตภัณฑ์ และอนุสิทธิบัตร)	ชิ้น	352	150						

กลยุทธ์/แนวทางการดำเนินงาน	มาตรการ	ตัวชี้วัด	หน่วยนับ	Base line	ค่าเป้าหมาย 2567	โครงการ/กิจกรรม	งบประมาณทุกแหล่งเงิน (ล้านบาท)				ผู้รับผิดชอบ
							แผ่นดิน	รายได้	แหล่งอื่น	รวม	
ยุทธศาสตร์ที่ 2 : เป็นมหาวิทยาลัยที่สร้างความผาสุกและยั่งยืนให้แก่ชุมชน สังคม และประเทศ โดยการบูรณาการศาสตร์และศิลป์ผ่านงานวิจัยและบริการวิชาการ 3. ผลตอบแทนการลงทุนทางสังคม (SROI) ให้เป็น 2 เท่าของงบประมาณการวิจัยและบริการวิชาการ เป้าหมาย 2. The Times Higher Education (THE) Impact Rankings ไม่น้อยกว่า 2 ด้าน อยู่ในอันดับ Top 10 ของประเทศ						รวม	0.8065	308.6377		309.4442	
						ภารกิจประจำ	0.8065	19.8702		20.6767	คณะ/หน่วยงาน
						ภารกิจโยกย้าย		288.7675		288.7675	คณะ/หน่วยงาน
กลยุทธ์ที่ 4. บูรณาการองค์ความรู้ศาสตร์และศิลป์ในงานวิจัย บริการวิชาการ เพื่อเพิ่มคุณค่า/มูลค่านำไปสู่การพัฒนาชุมชน สังคม และประเทศ แนวทางในการขับเคลื่อนที่ 17 พัฒนาวิทยาเขตและชุมชนโดยรอบเพื่อความผาสุกและยั่งยืนของสังคมตามอัตลักษณ์	มาตรการที่ 12 ส่งเสริมการบูรณาการองค์ความรู้ศาสตร์และศิลป์ เพื่อการพัฒนา/แก้ปัญหาให้กับชุมชน สังคม และประเทศ	23. จำนวนโครงการบูรณาการเพื่อแก้ไขปัญหาเชิงพื้นที่ สังคม/ศาสตร์และศิลป์/องค์ความรู้ใหม่	โครงการ	NA	5	คก. บูรณาการวิจัยเพื่อพัฒนาสังคมชุมชน คก.จัดการความรู้ด้านการบริการวิชาการ เงินอุดหนุนกองทุนสนับสนุนการวิจัย นวัตกรรมและการสร้างสรรค์	1.7449			1.7449	คณะวิชา, สำนักงานบริการวิชาการ, สวนส.
								1.3270		1.3270	
							88.6756		88.6756		
		24. คะแนนความพึงพอใจของ นศ. และบุคลากร ต่อประสบการณ์ที่ได้รับจากมหาวิทยาลัย	คะแนน	NA	3.70	คก. การพัฒนาสภาพแวดล้อมที่เน้นการอนุรักษ์ทรัพยากรธรรมชาติ (ตามอัตลักษณ์)		166.444		166.444	กองงานวิทยาเขตเพชรบุรี, สนามจันทร์, เมืองทอง/ท่าพระ

กลยุทธ์/แนวทางการดำเนินงาน	มาตรการ	ตัวชี้วัด	หน่วยนับ	Base line	ค่าเป้าหมาย	โครงการ/กิจกรรม	งบประมาณทุกแหล่งเงิน (ล้านบาท)				ผู้รับผิดชอบ
					2567		แผ่นดิน	รายได้	แหล่งอื่น	รวม	
<p>กลยุทธ์ที่ 5</p> <p>เป็นศูนย์กลางองค์ความรู้ด้านการทำนุบำรุง อนุรักษ์ต่อยอด ศิลปวัฒนธรรมของประเทศ</p> <p>แนวทางในการขับเคลื่อนที่ 19.1</p> <p>สนับสนุนงานบริการวิชาการที่เน้นด้านศิลปะ การออกแบบ การสร้างสรรค์ให้มีความเข้มแข็ง เพื่อผลักดันบทบาทของมหาวิทยาลัย ในฐานะผู้นำด้านศิลปะ วัฒนธรรม และการออกแบบของประเทศ</p>	<p>มาตรการที่ 13</p> <p>เพื่อผลักดันบทบาทของมหาวิทยาลัยฯ ในฐานะผู้นำด้านศิลปะ วัฒนธรรม และการออกแบบของประเทศ</p>	<p>25. จำนวนโครงการ/กิจกรรมที่มหาวิทยาลัยให้บริการวิชาการด้านวัฒนธรรมและศิลปะการออกแบบ (SU_CAD) เป็นผู้ดำเนินการหรือร่วมดำเนินการในระดับชาติและนานาชาติ (เช่น Bangkok Design Week, โครงการศิลปกรรมแห่งชาติ, ศิลปกรรมร่วมสมัย รุ่งเยาว์ ศิลป์ พีระศรี</p>	โครงการ/กิจกรรม	NA	Base line	คก. ส่งเสริมเครือข่ายงานบริการวิชาการ		2.0960		2.0960	คณะวิชา, สำนักบริการวิชาการ

กลยุทธ์/แนวทางการดำเนินงาน	มาตรการ	ตัวชี้วัด	หน่วยนับ	Base line	ค่าเป้าหมาย	โครงการ/กิจกรรม	งบประมาณทุกแหล่งเงิน (ล้านบาท)				ผู้รับผิดชอบ
					2567		แผ่นดิน	รายได้	แหล่งอื่น	รวม	
ยุทธศาสตร์ที่ 3 : เป็นมหาวิทยาลัยที่มีความเป็นเลิศด้านการบริหารจัดการเพื่อความยั่งยืนขององค์กร เป้าหมาย 4. ความสำเร็จตามแผน ร้อยละ 85 ในการเป็น Digital University						รวม	1,298.491	480.3360		1,778.827	
						ภารกิจประจำ	1,298.491	339.3672		1,637.859	คณะ/หน่วยงาน
						ภารกิจโยกย้าย		140.9688		140.9688	คณะ/หน่วยงาน
กลยุทธ์ที่ 6 สร้างคน/พัฒนาบุคลากรสู่ความเป็นเลิศ แนวทางในการขับเคลื่อนที่ 22.1 จัดทำแผนกลยุทธ์พัฒนาบุคลากรในทุกระดับ โดยพัฒนาบุคลากรทั้งสายวิชาการ สายสนับสนุน และผู้บริหารให้มีความเป็นมืออาชีพ โดยการจัดทำขีดความสามารถของบุคลากรในทุกระดับ และประเมินช่องว่างระหว่างขีดความสามารถในปัจจุบันกับขีดความสามารถที่ต้องการ, อบรม, ประเมิน, และพัฒนาบุคลากรเพื่อนำขีดความสามารถดังกล่าวมาใช้ในการพัฒนาองค์กรให้ทันต่อการเปลี่ยนแปลง	มาตรการที่ 14 พัฒนาระบบการบริหารจัดการและพัฒนาศักยภาพบุคลากรให้พร้อมต่อการเปลี่ยนแปลง	26. ร้อยละบุคลากรที่ได้รับพัฒนาตามที่มหาวิทยาลัยกำหนด	ร้อยละ	NA	แผนได้รับความเห็นชอบ	คก. การพัฒนาระบบและวิธีการทำงาน		1.7000		1.7000	กองทรัพยากรมนุษย์
		27. ร้อยละของบุคลากรสายวิชาการที่มีตำแหน่งสูงขึ้น	ร้อยละ	NA	2.00	ช่วยเหลือผู้ได้รับผลกระทบจากวิกฤต		.5000		.5000	
		28. ร้อยละของบุคลากรสายสนับสนุนมีตำแหน่งสูงขึ้น	ร้อยละ	NA	2.00	โครงการพัฒนาบุคลากรสายสนับสนุน		24.2507		24.2507	
		29. ร้อยละความสำเร็จของแผนความเสี่ยง	ร้อยละ	NA	แผนได้รับความเห็นชอบ	โครงการพัฒนาศักยภาพผู้บริหาร		0.2000		0.2000	
							จัดทำแผนกลยุทธ์มหาวิทยาลัยศิลปากร		.1000		.1000

กลยุทธ์/แนวทางการดำเนินงาน	มาตรการ	ตัวชี้วัด	หน่วยนับ	Base line	ค่าเป้าหมาย	โครงการ/กิจกรรม	งบประมาณทุกแหล่งเงิน (ล้านบาท)				ผู้รับผิดชอบ	
					2567		แผ่นดิน	รายได้	แหล่งอื่น	รวม		
กลยุทธ์ที่ 7 พัฒนาระบบบริหารจัดการ องค์กร เพื่อทันต่อการ เปลี่ยนแปลงและมีธรรมาภิบาล	มาตรการที่ 15 พัฒนามาตรฐาน ความปลอดภัยของ ข้อมูลสารสนเทศ ตาม ISO 27001	30.ร้อยละของ ประเด็นที่รับการ รับการพัฒนา มาตรฐานหรือ สอดคล้องกับ ISO 27001	ร้อยละ	NA	50.00	คก. การพัฒนาดิจิทัล แพลตฟอร์มด้านการบริหาร จัดการ		26.5900		26.5900	สำนักดิจิทัล เทคโนโลยี, หน่วยงานใน สนอ, คณะวิชา	
	แนวทางในการขับเคลื่อนที่ 24 Transform University เพื่อเป็น มหาวิทยาลัยดิจิทัล (Digital University)	มาตรการที่ 16 พัฒนา มหาวิทยาลัยให้ เป็นมหาวิทยาลัยที่ ขับเคลื่อนด้วย นวัตกรรมในการ บริหารจัดการที่ ทันสมัย Digital Transformation University	31. จำนวน กระบวนการที่ใช้ นวัตกรรมเพื่อ เพิ่ม ประสิทธิภาพ ด้านการบริหาร จัดการ	กระบวนการ งาน	10	10	งานบริหารทั่วไป(สนับสนุน โครงการภารกิจนโยบาย)		86.8281		86.8281	
	มาตรการที่ 17 Digital administration ดำเนินการโดยการ ปรับปรุงระบบงาน ให้มีประสิทธิภาพ บูรณาการและ เชื่อมโยงฐานข้อมูล ต่าง ๆ ของ มหาวิทยาลัยฯ	32.ความพึง พอใจของการใช้ งานระบบดิจิทัล ของนักศึกษา บุคลากร และ ผู้บริหาร	คะแนน	NA	3.60							

กลยุทธ์/แนวทางการดำเนินงาน	มาตรการ	ตัวชี้วัด	หน่วยนับ	Base line	ค่าเป้าหมาย	โครงการ/กิจกรรม	งบประมาณทุกแหล่งเงิน (ล้านบาท)				ผู้รับผิดชอบ
					2567		แผ่นดิน	รายได้	แหล่งอื่น	รวม	
	มาตรการที่ 18 พัฒนาระบบการทำงานของสำนักงานโดยใช้ระบบดิจิทัลเข้ามาใช้ในการทำงานเพื่อเพิ่มประสิทธิภาพ	33. ร้อยละของหน่วยงานในสำนักงาน อธิการบดีที่นำระบบดิจิทัลเข้ามาใช้ในการทำงานเพื่อเพิ่มประสิทธิภาพ	ร้อยละ	NA	50.00						สำนักงาน อธิการบดี
แนวทางในการขับเคลื่อนที่ 25.1 จัดแผนกลยุทธ์การเงิน กำหนดแนวทางการหารายได้และลดค่าใช้จ่ายที่ไม่จำเป็นอย่างน้อย ร้อยละ 3 เพื่อใช้งบประมาณที่มีอยู่อย่างมีประสิทธิภาพและสมดุลกับรายจ่าย	มาตรการที่ 19 การสร้างเสถียรภาพและความมั่นคงทางการเงินของมหาวิทยาลัย	34. ร้อยละความสำเร็จของการดำเนินงานตามแผนกลยุทธ์ทางการเงิน	ร้อยละ	NA	แผนได้รับความเห็นชอบ	คก. การแสวงหารายได้จากภายนอก		.8000		.8000	กองคลัง

ส่วนที่ 3

การติดตามและการประเมินผล

เพื่อให้การดำเนินงานของมหาวิทยาลัยศิลปากรตามพันธกิจต่าง ๆ ตามแผนปฏิบัติการประจำปีงบประมาณ พ.ศ. 2567 ภายใต้แผนกลยุทธ์มหาวิทยาลัยศิลปากร ปีงบประมาณพ.ศ. 2567 - 2570 เป็นไปอย่างมีประสิทธิภาพ จึงกำหนดให้มีการติดตามและประเมินผลโดยกองแผนงานเป็นผู้ดำเนินการติดตามผลการดำเนินงานตามตัวชี้วัดผ่านระบบ MIS ปีละ 3 รอบ คือ รอบ 6 เดือน 9 เดือน และ 12 เดือน และติดตามโครงการภารกิจนโยบาย เพื่อสะท้อนถึงการดำเนินงานในเชิงคุณภาพตลอดจนเพื่อให้ผู้บริหารใช้เป็นกลไกในการเร่งรัด กำกับ ติดตาม การดำเนินงานของ คณะวิชา/หน่วยงาน

เกณฑ์การประเมินผล

เกณฑ์การประเมินผลตัวชี้วัดแผนปฏิบัติการทั้งในเชิงปริมาณและคุณภาพ เพื่อสะท้อนถึงการดำเนินงานทั้งในระดับคณะวิชา/หน่วยงานและมหาวิทยาลัย

ส่วนที่ 4

โครงการตามยุทธศาสตร์ (ภารกิจนโยบาย) และแผนการใช้จ่ายงบประมาณรายเดือน
และรายไตรมาส จำแนกตามคณะ/หน่วยงาน

4.สรุปโครงการตามยุทธศาสตร์ (ภารกิจนโยบาย) และแผนการใช้จ่ายรายเดือน

คณะวิชา/หน่วยงาน คณะจิตรกรรม ประติมากรรมและภาพพิมพ์

ยุทธศาสตร์/แผนงาน/งาน		การใช้เงินรายไตรมาส (บาท)																คอบใจพิเศษใน เรื่อง	คอบใจพิเศษ เป้าหมายของ มหาวิทยาลัย	
		ตค66	พย66	ธค66	รวมไตรมาส1	มค67	กพ67	มีค67	รวมไตรมาส2	เมษา67	พค67	มิย67	รวมไตรมาส3	กค67	สค67	กย67	รวมไตรมาส4			รวมทั้งหมด
ยุทธศาสตร์ที่ 1 เป็นมหาวิทยาลัยชั้นนำที่มีความสร้างสรรค์ เป็น เลิศทางวิชาการและงานวิจัย		1,300,000	800,000	3,826,500	5,926,500	1,500,000	1,000,000	600,000	3,100,000	1,750,000	600,000	800,000	3,150,000	950,000	550,000	267,000	1,767,000	13,943,500		
1.แผนงานจัดการศึกษาระดับอุดมศึกษา																				
1.1 แผนงานรื้อฟื้นนวัตกรรมการศึกษาเพื่อผลิตบัณฑิตในศตวรรษที่ 21																				
1.1.3 พัฒนาด้านหลักสูตรตามความต้องการของตลาด																				
โครงการบูรณาการองค์ความรู้ศิลปะเพื่อสังคมการเรียนรู้ตลอดชีวิต	แผน					500,000			500,000									500,000	พัฒนาหลักสูตร การเรียนการสอน และการอบรม ระยะสั้นเพื่อ สังคมการเรียนรู้ ตลอดชีวิต	พัฒนาหลักสูตรระยะ สั้นระยะยาว เพื่อ ตอบสนองความ ต้องการของสังคม
	ผล																			
1.2 แผนงานรื้อฟื้นคุณภาพนักศึกษา																				
1.2.3 การพัฒนาคุณภาพชีวิตและสวัสดิการแก่นักศึกษา																				
โครงการทุนการศึกษาคณะจิตรกรรม ประติมากรรมและภาพพิมพ์	แผน	500,000			500,000			100,000	100,000	500,000			500,000					4,326,500	เพิ่มโอกาสทาง การศึกษา	พัฒนาคุณภาพชีวิต และสวัสดิการแก่นัก ศึกษา
	ผล																		1,000,000	
โครงการพัฒนาห้องปฏิบัติการด้านศิลปะดิจิทัล และห้อง คอมพิวเตอร์เพื่อการสร้างสรรค์	แผน			3,226,500	3,226,500			100,000	100,000										3,326,500	
	ผล																			
1.2.4 การส่งเสริมทักษะและประสบการณ์ให้นักศึกษา																				
โครงการพัฒนาศูนย์ฝึกงานนักศึกษาสู่การเป็นมืออาชีพด้านศิลปะ ร่วมสมัย ศตวรรษที่ 21	แผน	50,000	50,000	100,000	200,000	100,000	200,000	100,000	400,000	100,000	100,000	200,000	400,000	300,000	200,000	62,000	562,000	1,562,000	พัฒนาคุณภาพ นักศึกษา	พัฒนาและส่งเสริม ทักษะและ ประสบการณ์ให้นัก ศึกษา
	ผล																			
1.2.5 พัฒนาระบบให้บริการนักศึกษาและศิษย์เก่า และกิจกรรม นักศึกษา																				
โครงการเผยแพร่องค์ความรู้และส่งเสริมบทบาทสถาบันการศึกษา ด้านศิลปวัฒนธรรมชั้นนำไปสู่สาธารณะ	แผน	200,000	200,000	200,000	600,000	200,000	200,000	100,000	500,000	100,000	100,000		200,000	100,000	100,000		200,000	1,500,000	พัฒนาคุณภาพ นักศึกษา	พัฒนาและส่งเสริม ทักษะและ ประสบการณ์ให้นัก ศึกษา
	ผล																			
2.แผนงานยกระดับคุณภาพเป็นนานาชาติ																				
2.1 แผนงานรื้อฟื้นความเป็นสากล																				
2.1.1 การพัฒนาสู่ความเป็นนานาชาติ																				
โครงการพัฒนาความร่วมมือด้านศิลปะร่วมสมัยคณะจิตรกรรม ประติมากรรมและภาพพิมพ์ กับเครือข่ายนานาชาติ	แผน	50,000	50,000	100,000	200,000	200,000	200,000	100,000	500,000	250,000	100,000	150,000	500,000	250,000	50,000	50,000	350,000	1,550,000	สนับสนุนส่งเสริม ความร่วมมือและ เครือข่าย นานาชาติ	พัฒนาสู่ความเป็น นานาชาติ
	ผล																			
2.1.2 พัฒนาการดำเนินงานด้าน University Ranking																				
โครงการร่วรรวสารคณะจิตรกรรม ประติมากรรมและภาพพิมพ์	แผน		300,000		300,000					300,000			300,000					600,000	ส่งเสริมและ ทางวิชาการสู่ ฐานข้อมูล	พัฒนาความเป็นสากล
	ผล																			

2.1.3 SU Summer School		100,000	-	-	100,000	100,000	100,000	-	200,000	100,000	-	-	100,000	100,000	-	-	100,000	500,000	สนับสนุนส่งเสริม	พัฒนาผู้ความเป็น
โครงการทุนสนับสนุนนักศึกษาแลกเปลี่ยนนานาชาติ	แผน	100,000			100,000	100,000	100,000		200,000	100,000			100,000	100,000			100,000	500,000	ความร่วมมือและ	นานาชาติ
(inbound-outbound)	ผล				-				-				-	-			-	-	เครือข่าย	
3. แผนงานวิจัยและบูรณาการบริการวิชาการ																				
3.1 แผนงานวิจัยและการสร้างสรรค์ และการบูรณาการงานวิชาการเพื่อพัฒนาชุมชน/สังคม																				
3.1.1 โครงการเพิ่มศักยภาพส่งเสริมให้เกิดงานวิจัยสร้างสรรค์ และเผยแพร่ผลงาน		100,000	100,000	100,000	300,000	100,000	100,000	100,000	300,000	100,000	100,000	400,000	600,000	100,000	100,000	55,000	255,000	1,455,000	สนับสนุนการ	สนับสนุนการบูรณา
โครงการนวัตกรรมเพื่อแยกศักยภาพคณะวิศวกรรม	แผน	100,000	100,000	100,000	300,000	100,000	100,000	100,000	300,000	100,000	100,000	400,000	600,000	100,000	100,000	55,000	255,000	1,455,000	เผยแพร่ผลงาน	การทำบูรณา
ประดิษฐกรรมและภาพพิมพ์ สู่ระดับชาติและนานาชาติ	ผล				-				-				-	-			-	-	องค์ความรู้ด้าน	ศิลปวัฒนธรรมและ
					-				-				-	-			-	-	ศิลปวัฒนธรรม	ศิลปปากร
4. แผนงานบริหารจัดการการศึกษาระดับอุดมศึกษา																				
4.1 แผนงานยกระดับคุณภาพการศึกษาสู่มาตรฐานสากล																				
4.2 แผนงานรองพัฒนาสมรรถนะอาจารย์																				
4.2.1 พัฒนาคณาจารย์ที่มีคุณภาพ		300,000	100,000	100,000	500,000	300,000	200,000	100,000	600,000	300,000	200,000	50,000	550,000	100,000	100,000	100,000	300,000	1,950,000	พัฒนา	พัฒนาสมรรถนะอาจารย์
โครงการพัฒนาศักยภาพบุคลากรเพื่อตอบสนองเป้าหมาย	แผน	300,000	100,000	100,000	500,000	300,000	200,000	100,000	600,000	300,000	200,000	50,000	550,000	100,000	100,000	100,000	300,000	1,950,000	ความรู้ก้าวหน้า	
บุคลากรศึกษาศิลปะ	ผล				-				-				-	-			-	-	ของคณาจารย์	
					-				-				-	-			-	-	และบุคลากร	
ยุทธศาสตร์ที่ 2 เป็นมหาวิทยาลัยที่สร้างความสุขและยั่งยืน		-	-	500,000	500,000	-	-	500,000	500,000	-	-	500,000	500,000	-	-	446,600	446,600	1,946,600		
ให้แก่ ชุมชน สังคม และประเทศ โดยบูรณาการศาสตร์และ																				
ศิลป์																				
1. แผนงานวิจัยและบริการวิชาการ																				
1.1 แผนงานวิจัยและการสร้างสรรค์ และการบูรณาการงานวิชาการเพื่อพัฒนาชุมชน/สังคม																				
1.1.4 เงินอุดหนุนกองทุนวิจัยสร้างสรรค์		-	-	500,000	500,000	-	-	500,000	500,000	-	-	500,000	500,000	-	-	446,600	446,600	1,946,600	สนับสนุนงาน	สนับสนุนส่งเสริม
- สมทบกองทุนวิจัยคณะวิศวกรรม ประดิษฐกรรมและภาพพิมพ์	แผน			500,000	500,000			500,000	500,000			500,000	500,000			446,600	446,600	1,946,600	สร้างสรรค์และ	งานวิจัยและสร้างสรรค์
	ผล				-				-				-					-	วิจัย บทความ	
					-				-				-					-	ทางวิชาการ	
ยุทธศาสตร์ที่ 3 องค์การที่มีความเป็นเลิศด้านบริหารจัดการ เพื่อ		300,000	300,000	100,000	700,000	20,000	-	-	20,000	-	-	-	-	-	-	-	-	720,000		
ความยั่งยืน																				
1. แผนงานบริหารจัดการการศึกษาระดับอุดมศึกษา																				
1.1 แผนงานรองการสร้างเสถียรภาพและความมั่นคงทางการเงิน																				
1.2.2 การพัฒนาดิจิทัลแพลตฟอร์มด้านการบริหารจัดการ		300,000	300,000	100,000	700,000	20,000	-	-	20,000	-	-	-	-	-	-	-	-	720,000	พัฒนาระบบ	พัฒนาระบบการ
โครงการยกระดับระบบงานและสารสนเทศเพื่อการบริหารและ	แผน	300,000	300,000	100,000	700,000	20,000			20,000									720,000	งานข้อมูลและ	บริหารจัดการองค์กร
จัดการเรียนการสอนสู่การขับเคลื่อนด้วยระบบดิจิทัล	ผล				-				-									-	ระบบสารสนเทศ	
					-				-									-	เพื่อการบริหาร	
					-				-									-	และการจัดการ	
					-				-									-	เรียนการสอน	
รวมยุทธศาสตร์ทั้งหมด		1,600,000	1,100,000	4,426,500	7,126,500	1,520,000	1,000,000	1,100,000	3,620,000	1,750,000	600,000	1,300,000	3,650,000	950,000	550,000	713,600	2,213,600	16,610,100		

*นำมาเฉพาะงาน/โครงการที่ดำเนินการเท่านั้น

4.สรุปโครงการตามยุทธศาสตร์ (ภารกิจนโยบาย) และแผนการใช้จ่ายรายเดือน

คณะวิชา/หน่วยงาน คณะสถาปัตยกรรมศาสตร์

ยุทธศาสตร์/แผนงาน/งาน	การใช้เงินรายไตรมาส (บาท)																	ตอบโจทย์คณะในเรื่อง	ตอบโจทย์กลยุทธ์เป้าหมายของมหาวิทยาลัย	
	ต.ค. 66	พ.ย. 66	ธ.ค. 66	รวมไตรมาส 1	ม.ค. 67	ก.พ. 67	มี.ค. 67	รวมไตรมาส 2	เม.ย. 67	พ.ค. 67	มิ.ย. 67	รวมไตรมาส 3	ก.ค. 67	ส.ค. 67	ก.ย. 67	รวมไตรมาส 4	รวมทั้งหมด			
ยุทธศาสตร์ที่ 1 เป็นมหาวิทยาลัยชั้นนำที่มีความสร้างสรรค์ เป็นเลิศทางวิชาการและงานวิจัย		1,860,300	-	-	1,860,300	1,237,500	-	-	1,237,500	1,760,300	-	-	1,760,300	637,500	-	-	637,500	5,495,600		
1.แผนงานจัดการศึกษาระดับอุดมศึกษา																				
1.2 แผนงานรองพัฒนาคุณภาพนักศึกษา																				
1.2.1 การพัฒนาคุณภาพบัณฑิตที่ตอบสนองศตวรรษที่ 21		50,000	-	-	50,000	300,000	-	-	300,000	-	-	-	-	-	-	-	-	350,000	พัฒนาทักษะ	พัฒนาคุณภาพ
- โครงการพัฒนาทักษะในศตวรรษที่ 21 ทักษะอาชีพและทักษะชีวิต	แผน	50,000			50,000	300,000			300,000									350,000	ภาษาต่างประเทศ	นักศึกษา
	ผล				-				-									-	ทักษะชีวิตและอาชีพ	
					-				-									-		
1.2.3 การพัฒนาคุณภาพชีวิตและสวัสดิการแก่นักศึกษา		522,800	-	-	522,800	-	-	-	-	522,800	-	-	522,800	-	-	-	-	1,045,600	จัดสรรทุนการศึกษา	พัฒนาคุณภาพ
- ทุนการศึกษา	แผน	522,800			522,800				-	522,800			522,800					1,045,600		นักศึกษา
	ผล				-				-				-					-		
					-				-				-					-		
1.2.4 การส่งเสริมทักษะและประสบการณ์ให้นักศึกษา		125,000	-	-	125,000	125,000	-	-	125,000	125,000	-	-	125,000	125,000	-	-	125,000	500,000	พัฒนาและ	พัฒนาคุณภาพ
- โครงการสร้างเสริมประสบการณ์นักศึกษา	แผน	125,000			125,000	125,000			125,000	125,000			125,000	125,000			125,000	500,000	เสริมสร้างความ	นักศึกษา
	ผล				-				-				-					-	เข้มแข็งทางวิชาการ	
					-				-				-					-		
1.2.5 พัฒนาระบบให้บริการนักศึกษาและศิษย์เก่า และกิจกรรม		262,500	-	-	262,500	262,500	-	-	262,500	262,500	-	-	262,500	262,500	-	-	262,500	1,050,000	กิจกรรมนักศึกษา	พัฒนาคุณภาพ
- โครงการสนับสนุนกิจกรรมนักศึกษา และติดตามศิษย์เก่า	แผน	262,500			262,500	262,500			262,500	262,500			262,500	262,500			262,500	1,050,000	และศิษย์เก่า	นักศึกษา
	ผล				-				-				-					-		
					-				-				-					-		
2.แผนงานยกระดับคุณภาพเป็นนานาชาติ																				
2.1 แผนงานรองพัฒนาความเป็นสากล																				
2.1.1 การพัฒนาสู่ความเป็นนานาชาติ		200,000	-	-	200,000	200,000	-	-	200,000	200,000	-	-	200,000	200,000	-	-	200,000	800,000	การส่งเสริมความ	พัฒนาความเป็น
- โครงการความร่วมมือทางวิชาการกับนานาชาติ (MOU)	แผน	200,000			200,000	200,000			200,000	200,000			200,000	200,000			200,000	800,000	ร่วมมือกับนานาชาติ	สากล
	ผล				-				-				-					-		
					-				-				-					-		
2.1.2 พัฒนาการดำเนินงานด้าน University Ranking		50,000	-	-	50,000	50,000	-	-	50,000	50,000	-	-	50,000	50,000	-	-	50,000	200,000	พัฒนาสารสนเทศ	พัฒนาความเป็น
- โครงการจัดทำสารสนเทศในรูปแบบภาษาต่างชาติ	แผน	50,000			50,000	50,000			50,000	50,000			50,000	50,000			50,000	200,000	และแหล่งข้อมูล	สากล
	ผล				-				-				-					-	ทางการศึกษา	
					-				-				-					-		

3. แผนงานวิจัยและบูรณาการบริการวิชาการ																				
3.1 แผนงานรองรับพัฒนาการวิจัยและการสร้างสรรค์ และการบูรณาการงานวิชาการเพื่อพัฒนาชุมชน/สังคม																				
3.1.2 ส่งเสริมเครือข่ายงานวิจัย		-	-	-	-	-	-	-	-	600,000	-	-	600,000	-	-	-	-	600,000	ส่งเสริมการสร้างเครือข่ายงานวิจัยและเวทีวิชาการระดับชาติและนานาชาติ	พัฒนาการวิจัยและการสร้างสรรค์
- โครงการเวทีวิชาการคณะสถาปัตยกรรมศาสตร์	แผน				-					500,000			500,000					500,000		
	ผล																			
- โครงการอบรมนักวิจัยและผู้ช่วยนักวิจัย	แผน				-					100,000			100,000					100,000		
	ผล				-															
4. แผนงานบริหารจัดการการศึกษาระดับอุดมศึกษา																				
4.1 แผนงานรองยกระดับคุณภาพการศึกษาสู่มาตรฐานสากล																				
4.1.1 ส่งเสริมประกันคุณภาพตามแนวทาง EdPEX และ AUN QA. พัฒนาการประกันคุณภาพสู่ความเป็นสากล		650,000	-	-	650,000	300,000	-	-	300,000	-	-	-	-	-	-	-	-	950,000	พัฒนามาตรฐานผลงานทางวิชาการ	ยกระดับคุณภาพการศึกษาสู่มาตรฐานสากล
- โครงการวารสารวิชาการหน้าจั่ว	แผน	650,000			650,000													650,000	ที่ตีพิมพ์เผยแพร่ให้อยู่ในฐานข้อมูล SCOPUS	
	ผล																			
- โครงการสนับสนุนการพัฒนาสู่ EdPEX และ AUN QA	แผน				-	300,000			300,000									300,000		
	ผล				-															
ยุทธศาสตร์ที่ 2 เป็นมหาวิทยาลัยที่สร้างคุณภาพและยั่งยืนให้แก่ชุมชน สังคม และประเทศ โดยการบูรณาการศาสตร์และศิลป์		1,260,900	-	-	1,260,900	1,410,900	-	-	1,410,900	1,410,900	-	-	1,410,900	1,160,900	-	-	1,160,900	5,243,600		
1. แผนงานวิจัยและบริการวิชาการ																				
1.1 แผนงานรองรับพัฒนาการวิจัยและการสร้างสรรค์ และการบูรณาการงานวิชาการเพื่อพัฒนาชุมชน/สังคม																				
1.1.1 โครงการบูรณาการวิจัยเพื่อการพัฒนาสังคมและชุมชน		100,000	-	-	100,000	-	-	-	-	-	-	-	-	-	-	-	-	100,000	ผลงานวิจัย/งานสร้างสรรค์เพื่อการ	พัฒนาการวิจัยและการสร้างสรรค์
- โครงการสถาปัตยกรรมเพื่ออนุรักษ์และพัฒนาชุมชน	แผน	100,000			100,000													100,000	พัฒนาสังคมและชุมชน	
	ผล																			
1.1.4 เงินอุดหนุนกองทุนวิจัยสร้างสรรค์		410,900	-	-	410,900	410,900	-	-	410,900	410,900	-	-	410,900	410,900	-	-	410,900	1,643,600	ผลงานวิจัย/งานสร้างสรรค์เพื่อการ	พัฒนาการวิจัยและการสร้างสรรค์
- สมทบกองทุนวิจัยคณะสถาปัตยกรรมศาสตร์	แผน	410,900			410,900	410,900			410,900	410,900			410,900	410,900			410,900	1,643,600	พัฒนาสังคมและชุมชน	
	ผล																			
2. แผนงานพัฒนาปรับปรุงทางกายภาพ																				
2.1 แผนงานรองพัฒนาปรับปรุงทางกายภาพสร้างอัตลักษณ์เชิงพื้นที่แต่ละวิทยาเขต																				
2.1.1 การพัฒนาสภาพแวดล้อมที่เน้นการอนุรักษ์ทรัพยากรธรรมชาติ		-	-	-	-	250,000	-	-	250,000	250,000	-	-	250,000	-	-	-	-	500,000	พัฒนาคุณภาพชีวิตและความปลอดภัยของนักศึกษาและบุคลากร	พัฒนาปรับปรุงทางกายภาพ
- โครงการพัฒนาสภาพแวดล้อมและสวัสดิภาพความปลอดภัยของนักศึกษาและบุคลากร	แผน				-	250,000			250,000	250,000			250,000					500,000		
	ผล				-															
					-															

3. แผนงานการบูรณาการทำนุบำรุงศิลปวัฒนธรรม																				
3.1 แผนงานรองการบูรณาการทำนุบำรุงศิลปวัฒนธรรมและเผยแพร่เอกลักษณ์ศิลปากร																				
3.1.3 การสร้างความร่วมมือกับหน่วยงานภายนอกด้านศิลปวัฒนธรรม งานสร้างสรรค์และนวัตกรรม		750,000	-	-	750,000	750,000	-	-	750,000	750,000	-	-	750,000	750,000	-	-	750,000	3,000,000	เผยแพร่ เอกลักษณ์คณะ	บูรณาการทำนุ บำรุง
- โครงการเฉลิมฉลองวาระ 70 ปี คณะสถาปัตยกรรมศาสตร์ มหาวิทยาลัยศิลปากร	แผน	750,000			750,000	750,000			750,000	750,000			750,000	750,000			750,000	3,000,000	สถาปัตยกรรม ศาสตร์และ มหาวิทยาลัย	ศิลปวัฒนธรรม และ เผยแพร่
	ผล				-				-				-				-	-	เอกลักษณ์ศิลปากร	ศิลปากร
					-				-				-				-	-		
ยุทธศาสตร์ที่ 3 องค์การที่มีความเป็นเลิศด้านบริหารจัดการ เพื่อความยั่งยืน		-	-	-	-	502,200	-	-	502,200	502,200	-	-	502,200	-	-	-	-	1,004,400		
1. แผนงานบริหารจัดการการศึกษาระดับอุดมศึกษา																				
1.5 แผนงานรองพัฒนาบุคลากร																				
1.5.2 โครงการพัฒนาบุคลากรสายสนับสนุน		-	-	-	-	502,200	-	-	502,200	502,200	-	-	502,200	-	-	-	-	1,004,400	พัฒนาบุคลากรสาย	พัฒนาบุคลากร
- โครงการพัฒนาบุคลากรคณะสถาปัตยกรรมศาสตร์	แผน				-	502,200			502,200	502,200			502,200				-	1,004,400	วิชาการและสาย	
	ผล				-				-				-				-	-	สนับสนุน	
					-				-				-				-	-		
รวมยุทธศาสตร์ทั้งหมด		3,121,200	-	-	3,121,200	3,150,600	-	-	3,150,600	3,673,400	-	-	3,673,400	1,798,400	-	-	1,798,400	11,743,600		

*นำมาเฉพาะงาน/โครงการที่ดำเนินการเท่านั้น

4.สรุปโครงการตามยุทธศาสตร์ (ภารกิจนโยบาย) และแผนการใช้จ่ายรายเดือน

คณะวิชา/หน่วยงาน.....คณะโบราณคดี.....

ยุทธศาสตร์/แผนงาน/งาน	การใช้จ่ายรายไตรมาส (บาท)																	คอบใจหลักคณะใน เรื่อง	คอบใจหลักยุทธ เป้าหมายของมหาวิทยาลัย		
	ต.ค.66	พ.ย.66	ธ.ค.66	รวมไตรมาส1	ม.ค.67	ก.พ.67	มี.ค.67	รวมไตรมาส2	เม.ย.67	พ.ค.67	มิ.ย.67	รวมไตรมาส3	ก.ค.67	ส.ค.67	ก.ย.67	รวมไตรมาส4	รวมทั้งหมด				
ยุทธศาสตร์ที่ 1 เป็นมหาวิทยาลัยชั้นนำที่มีความสร้างสรรค์ เป็น เลิศทางวิชาการและงานวิจัย	627,400	390,100	284,700	1,302,200	2,572,300	1,078,600	228,000	3,878,900	350,700	50,000	-	400,700	694,500	-	-	694,500	6,276,300				
1.แผนงานจัดการศึกษาระดับอุดมศึกษา																					
1.1 แผนงานรองพัฒนาวิชาการจัดการศึกษาเพื่อผลิตบัณฑิตในศตวรรษที่ 21																					
1.1.1 พัฒนาระบบจัดการศึกษา	-	40,000	-	40,000	460,000	-	-	460,000	-	-	-	-	-	-	-	-	500,000	พัฒนาการจัด	พัฒนาดิจิทัลแพลตฟอร์ม		
- คก.พัฒนาวิชาการจัดการศึกษา	แผน	40,000		40,000	460,000			460,000									500,000	การศึกษา ผลิต	เพื่อสนับสนุนการเรียนรู้		
	ผล																		บัณฑิต และจัดการ	ตลอดชีวิต	
1.2 แผนงานรองพัฒนาคุณภาพนักศึกษา																					
1.2.1 การพัฒนาคุณภาพบัณฑิตที่ตอบสนองศตวรรษที่ 21																					
- คก.เสริมสร้างทักษะบัณฑิตและศักยภาพให้นักศึกษาคณะ โบราณคดี	แผน	100,000		100,000	100,000			100,000	100,000			100,000	150,000			150,000	958,900	พัฒนาการจัด	สร้างผู้เรียนเพื่อรองรับการ		
	ผล																450,000	การศึกษา ผลิต	เป็นพลเมืองโลก		
- คก.พัฒนาทักษะบัณฑิตตามวิชาชีพสู่ศตวรรษที่ 21 ระยะที่ 2	แผน	408,900		408,900													408,900	บัณฑิต และจัดการ	เรียนการสอน		
	ผล																				
- คก.บูรณาการภาษาฝรั่งเศสกับศิลปวัฒนธรรมและการท่องเที่ยว	แผน	22,000		22,000		78,000		78,000									100,000				
	ผล																				
1.2.3 การพัฒนาคุณภาพชีวิตและสวัสดิการแก่นักศึกษา	70,000	-	-	70,000	585,500	-	-	585,500	-	-	-	-	544,500	-	-	544,500	1,200,000	พัฒนาการจัด	สร้างผู้เรียนเพื่อรองรับการ		
- จัดสรรทุนการศึกษา	แผน				559,500			559,500					544,500			544,500	1,104,000	การศึกษา ผลิต	เป็นพลเมืองโลก		
	ผล																	บัณฑิต และจัดการ			
- คก.พัฒนาคุณภาพชีวิตและสวัสดิการแก่นักศึกษาเอกภาษาอังกฤษ	แผน	70,000		70,000	26,000			26,000									96,000	เรียนการสอน			
	ผล																				
1.2.4 การส่งเสริมทักษะและประสบการณ์ให้นักศึกษา	26,500	50,100	284,700	361,300	1,096,800	63,600	150,000	1,310,400	26,000	-	-	26,000	-	-	-	-	1,697,700	พัฒนาการจัด	สร้างผู้เรียนเพื่อรองรับการ		
- คก.ส่งเสริมประสบการณ์การเรียนรู้และการสอน	แผน				400,000			400,000									400,000	การศึกษา ผลิต	เป็นพลเมืองโลก		
	ผล																	บัณฑิต และจัดการ			
- คก.พัฒนาทักษะและเสริมสร้างประสบการณ์ในงานโบราณคดี	แผน				650,000			650,000									650,000	เรียนการสอน			
	ผล																				
- คก.ส่งเสริมทักษะนักศึกษาสาขาประวัติศาสตร์ศิลปะ	แผน		200,000	200,000													200,000				
	ผล																				
- คก.พัฒนาทักษะการทำงานและการเขียนงานวิจัยสู่การเป็นนัก มานุษยวิทยาในศตวรรษที่ 21	แผน						150,000	150,000									150,000				
	ผล																				
- คก.Hindi Comer	แผน	26,500		26,500		63,600		63,600	26,000			26,000					116,100				
	ผล																				
- คก.พัฒนาทักษะชุมชนและประสบการณ์นอกห้องเรียนสู่การเป็นพลเมืองโลก	แผน		50,100	84,700	134,800	15,200		15,200									150,000				
	ผล																				
- คก.ส่งเสริมทักษะและประสบการณ์เพื่อการเรียนรู้ตลอดชีวิตสำหรับ นักศึกษาสาขาประวัติศาสตร์ท้องถิ่น	แผน					31,600		31,600									31,600				
	ผล																				
1.2.5 พัฒนาระบบให้บริการนักศึกษาและศิษย์เก่า และกิจกรรม นักศึกษา	-	100,000	-	100,000	-	100,000	-	100,000	-	-	-	-	-	-	-	-	200,000	พัฒนาการจัด	สร้างผู้เรียนเพื่อรองรับการ		
- คก.เสริมสร้างภาพลักษณ์และเครือข่ายกิจการนักศึกษา คณะ โบราณคดี (เงินสะสม)	แผน		100,000		100,000			100,000									200,000	การศึกษา ผลิต	เป็นพลเมืองโลก		
	ผล																	บัณฑิต และจัดการ	เรียนการสอน		

ยุทธศาสตร์/แผนงาน/งาน		การใช้เงินรายไตรมาส (บาท)																คอบใจพณ์คณะใน เรื่อง	คอบใจพณ์กลยุทธ์ เป้าหมายของมหาวิทยาลัย	
		ค.ค.66	พ.ย.66	ธ.ค.66	รวมไตรมาส1	ม.ค.67	ก.พ.67	มี.ค.67	รวมไตรมาส2	เม.ย.67	พ.ค.67	มิ.ย.67	รวมไตรมาส3	ก.ค.67	ส.ค.67	ก.ย.67	รวมไตรมาส4			รวมทั้งหมด
2.แผนงานยกระดับคุณภาพเป็นนานาชาติ																				
2.1 แผนงานรณรงค์พัฒนาความเป็นสากล																				
2.1.1 การพัฒนาสู่ความเป็นนานาชาติ																				
- คก.ประชุมวิชาการนานาชาติ	แผน	-	-	-	-	80,000	915,000	-	995,000	-	-	-	-	-	-	-	-	995,000	พัฒนาการจัด การศึกษา ผลิต บัณฑิต และจัดการ เรียนการสอน	สร้างการรับรู้ในระดับ นานาชาติ
	ผล																			
- คก.ความร่วมมือทางวิชาการด้านประวัติศาสตร์ศิลปะกับต่างประเทศ	แผน						115,000		115,000									115,000		
	ผล																			
- คก.ความร่วมมือทางวิชาการระหว่างภาควิชาภาษาตะวันออกกับ สำนักฝรั่งเศสแห่งปลายบูรพทิศ	แผน					80,000			80,000									80,000		
	ผล																			
2.1.3 SU Summer School																				
- คก.แลกเปลี่ยนนักศึกษาต่างชาติ	แผน	-	200,000	-	200,000	200,000	-	-	200,000	-	-	-	-	-	-	-	-	400,000	พัฒนาการจัด การศึกษา ผลิต บัณฑิต และจัดการ	สร้างการรับรู้ในระดับ
	ผล																			
4. แผนงานบริหารจัดการการศึกษาระดับอุดมศึกษา																				
4.1 แผนงานรณรงค์ยกระดับคุณภาพการศึกษาสู่มาตรฐานสากล																				
4.1.1 ส่งเสริมการประกันคุณภาพตามแนวทาง EdPEx และ AUN QA																				
พัฒนาการประกันคุณภาพสู่ความเป็นสากล		-	-	-	-	50,000	-	-	50,000	-	50,000	-	50,000	-	-	-	-	100,000	ด้านการจัดการศึกษา ผลิตบัณฑิต และ จัดการเรียนการสอน	สร้างผู้เรียนเพื่อรองรับการ เป็นพลเมืองโลก
- คก.ส่งเสริมการประกันคุณภาพตามแนวทาง EdPEx และ AUN QA	แผน					50,000			50,000		50,000		50,000					100,000		
	ผล																			
4.2 แผนงานรณรงค์พัฒนาสมรรถนะอาจารย์																				
4.2.1 พัฒนาคณะกึ่งหัวหน้าของอาจารย์																				
- คก.พัฒนาทักษะคณาจารย์ภาควิชาประวัติศาสตร์ศิลปะ	แผน	-	-	-	-	-	-	-	224,700	-	-	-	224,700	-	-	-	-	224,700	ด้านการจัดการศึกษา ผลิตบัณฑิต และ จัดการเรียนการสอน	สร้างผู้เรียนเพื่อรองรับการ เป็นพลเมืองโลก
	ผล																			
ยุทธศาสตร์ที่ 2 เป็นมหาวิทยาลัยที่สร้างความหลากหลายและยั่งยืนให้แก่ ชุมชน สังคม และประเทศ โดยการบูรณาการศาสตร์และศิลป์		1,237,000	1,110,000	-	2,347,000	1,480,000	114,900	590,000	2,184,900	80,000	60,000	-	140,000	555,100	-	-	555,100	5,227,000		
1. แผนงานวิจัยและบริหารวิชาการ																				
1.1 แผนงานรณรงค์พัฒนาการวิจัยและการสร้างสรรค์ และการบูรณาการงานวิชาการเพื่อพัฒนาชุมชน/สังคม																				
1.1.1 โครงการบูรณาการวิจัยเพื่อการพัฒนาสังคมและชุมชน																				
- คก.เผยแพร่ความรู้วิจัยสู่สาธารณะ (เงินสะสม)	แผน	-	-	-	-	-	114,900	490,000	604,900	-	60,000	-	60,000	-	-	-	-	664,900	ด้านการวิจัย บริการ วิชาการ ทำนุบำรุง ศิลปวัฒนธรรม และ มรดกของชาติ	บูรณาการองค์ความรู้ เพื่อ เพิ่มคุณค่า มูลค่า นำไปสู่ การพัฒนาชุมชน สังคม และประเทศ
	ผล							400,000	400,000											
- คก.สืบค้นประวัติศาสตร์ท้องถิ่นเพื่อบูรณาการความรู้สู่ชุมชน	แผน						114,900		114,900									114,900		
	ผล																			
- คก.วิชาการตะวันออก	แผน							90,000	90,000		60,000		60,000					150,000		
	ผล																			
1.1.2 ส่งเสริมการสร้างเครือข่ายงานบริการวิชาการ																				
- คก.พัฒนาต่อยอดองค์ความรู้ทางมนุษยวิทยาเพื่อสร้างการเรียนรู้สู่ สาธารณะ	แผน	227,000	-	-	227,000	-	-	-	-	-	-	-	-	-	-	-	-	227,000	ด้านการวิจัย บริการ วิชาการ ทำนุบำรุง ศิลปวัฒนธรรม และ การพัฒนาชุมชน สังคม	บูรณาการองค์ความรู้ เพื่อ เพิ่มคุณค่า มูลค่า นำไปสู่ การพัฒนาชุมชน สังคม
	ผล																			
1.1.4 เงินอุดหนุนกองทุนวิจัยสร้างสรรค์		-	300,000	-	300,000	1,000,000	-	-	1,000,000	-	-	-	555,100	-	-	-	555,100	1,855,100	ด้านการวิจัย บริการ วิชาการ ทำนุบำรุง ศิลปวัฒนธรรม และ	บูรณาการองค์ความรู้ เพื่อ เพิ่มคุณค่า มูลค่า นำไปสู่ การพัฒนาชุมชน สังคม
- สมทบกองทุนวิจัยคณะโบราณคดี	แผน		300,000		300,000	1,000,000			1,000,000				555,100				555,100	1,855,100		
	ผล																			
2. แผนงานพัฒนาปรับปรุงทางกายภาพ																				
2.1 แผนงานรณรงค์พัฒนาปรับปรุงทางกายภาพสร้างอัตลักษณ์เชิงพื้นที่แต่ละวิทยาเขต																				
2.1.1 การพัฒนาสภาพแวดล้อมที่เน้นการอนุรักษ์ทรัพยากรธรรมชาติ																				
- คก.การจัดการคลังโบราณวัตถุที่ศึกษาคณะโบราณคดี วิทยาเขต สารสนเทศเพชรบุรี (เงินสะสม)	แผน	500,000	-	-	500,000	-	-	-	-	-	-	-	-	-	-	-	-	500,000	ด้านการจัดการศึกษา ผลิตบัณฑิต และ จัดการเรียนการสอน	เป็นศูนย์กลางองค์ความรู้ ด้านทำนุบำรุง อนุรักษ์ต่อยอด ศิลปวัฒนธรรมของ
	ผล																			

ยุทธศาสตร์/แผนงาน/งาน		การใช้เงินรายไตรมาส (บาท)																ตบโจทย์คณะใน เรื่อง	ตบโจทย์กลยุทธ์ เป้าหมายของมหาวิทยาลัย	
		ต.ค.66	พ.ย.66	ธ.ค.66	รวมไตรมาส1	ม.ค.67	ก.พ.67	มี.ค.67	รวมไตรมาส2	เม.ย.67	พ.ค.67	มิ.ย.67	รวมไตรมาส3	ก.ค.67	ส.ค.67	ก.ย.67	รวมไตรมาส4			รวมทั้งหมด
3. แผนงานรณรงค์บูรณาการทำนุบำรุงศิลปวัฒนธรรม																				
3.1 แผนงานรณรงค์บูรณาการทำนุบำรุงศิลปวัฒนธรรมและเผยแพร่ภาพลักษณ์ศิลปการ																				
3.1.1 โครงการบูรณาการด้านศิลปวัฒนธรรม		510,000	700,000	-	1,210,000	480,000	-	-	480,000	80,000	-	-	80,000	-	-	-	-	1,770,000	ด้านการจัด การศึกษา นวัตกรรม บัณฑิต และจัดการ เรียนการสอน - ด้านการวิจัย บริการวิชาการ ทำนุ บำรุงศิลปวัฒนธรรม และระบอบของชาติ	บูรณาการองค์ความรู้ เพื่อ เพิ่มคุณค่า มูลค่า นำไปสู่ การพัฒนาชุมชน สังคม และประเทศ
- คก.เตรียมความพร้อมก้าวสู่ 70 ปีคณะโบราณคดี (เงินสะสม)	แผน		700,000		700,000				-				-				-	700,000		
	ผล																			
- คก.เผยแพร่ความรู้สู่สาธารณะ-บริการวิชาการ (เงินสะสม)	แผน				-	400,000			400,000				-				-	400,000		
	ผล																			
- คก.ผลิตสื่อการเรียนการสอนและเผยแพร่องค์ความรู้ทางด้านภาษา จารึก เอกสารโบราณ และจดหมายเหตุ	แผน	510,000			510,000	80,000			80,000	80,000			80,000				-	670,000		
	ผล				-				-				-				-	-		
3.1.2 โครงการทำนุบำรุงศิลปวัฒนธรรม		-	110,000	-	110,000	-	-	100,000	100,000	-	-	-	-	-	-	-	-	210,000	ด้านการวิจัย บริการ วิชาการ ทำนุบำรุง ศิลปวัฒนธรรม และ	บูรณาการองค์ความรู้ เพื่อ เพิ่มคุณค่า มูลค่า นำไปสู่ การพัฒนาชุมชน สังคม
- คก.บรรยายวิชาการด้านประวัติศาสตร์ศิลปะ	แผน		110,000		110,000			100,000	100,000				-				-	210,000		
	ผล				-				-				-				-	-		
ยุทธศาสตร์ที่ 3 องค์การที่มีความเป็นเลิศด้านบริหารจัดการ เพื่อ ความยั่งยืน		50,000	-	400,000	450,000	50,000	185,000	-	235,000	-	215,000	-	215,000	-	-	-	-	900,000		
1. แผนงานบริหารจัดการการศึกษาระดับอุดมศึกษา																				
1.1 แผนงานรณรงค์สร้างเสถียรภาพและความมั่นคงทางการเงิน																				
1.2 การพัฒนาดิจิทัลแพลตฟอร์มด้านการบริหารจัดการ		-	-	400,000	400,000	-	-	-	-	-	-	-	-	-	-	-	-	400,000	ด้านบริหารจัดการ	พัฒนาระบบบริหาร จัดการองค์กร เพื่อทันต่อ การเปลี่ยนแปลงและมี
- คก.พัฒนาระบบเทคโนโลยีสารสนเทศและนวัตกรรมสื่อสารเพื่อ เสริมสร้างภาพลักษณ์คณะโบราณคดี	แผน			400,000	400,000				-				-				-	400,000		
	ผล				-				-				-				-	-		
1.5.2 โครงการพัฒนาบุคลากรสายสนับสนุน		50,000	-	-	50,000	50,000	185,000	-	235,000	-	215,000	-	215,000	-	-	-	-	500,000	ด้านบริหารจัดการ องค์กร	พัฒนาบุคลากร
- คก.พัฒนาบุคลากรสู่ความเป็นเลิศ	แผน				-	185,000			185,000		215,000		215,000				-	400,000		
	ผล																			
- คก.สัมมนาเพื่อพัฒนาความรู้ของคณาจารย์ประจำสาขาวิชา ภาษาอังกฤษ	แผน				-	50,000			50,000				-				-	50,000		
	ผล																			
- คก.พัฒนาศักยภาพอาจารย์: การออกแบบหลักสูตรที่มีผลลัพธ์	แผน	50,000			50,000				-				-				-	50,000		
	ผล				-				-				-				-	-		
รวมยุทธศาสตร์ทั้งหมด		1,914,400	1,500,100	684,700	4,099,200	4,102,300	1,378,500	818,000	6,298,800	430,700	325,000	-	755,700	1,249,600	-	-	-	1,249,600	12,403,300	

4.สรุปโครงการตามยุทธศาสตร์ (ภารกิจนโยบาย) และแผนการใช้จ่ายรายเดือน
คณะมนตรีคณบดี

ยุทธศาสตร์/แผนงาน/งาน		การใช้จ่ายรายไตรมาส (บาท)																คอบใจทยอยคณะใน เรื่อง	คอบใจทยอยกลยุทธ์ เป้าหมายของ มหาวิทยาลัย		
		ตค66	พย66	ธค66	รวมไตรมาส1	มค67	กพ67	มีค67	รวมไตรมาส2	เมษา67	พค67	มิย67	รวมไตรมาส3	กค67	สค67	กย67	รวมไตรมาส4			รวมทั้งรวม	
ยุทธศาสตร์ที่ 1 เป็นมหาวิทยาลัยชั้นนำที่มีความสร้างสรรค์ เป็นเลิศทางวิชาการและงานวิจัย		100,000	1,800,000	1,700,000	3,600,000	1,700,000	1,417,000	1,100,000	4,217,000	1,600,000	5,100,000	2,500,000	9,200,000	2,300,000	900,000	-	3,200,000	20,217,000			
1.แผนงานจัดการศึกษาระดับอุดมศึกษา																					
1.2 แผนงานร่งพัฒนาคุณภาพนักศึกษา																					
1.2.1 การพัฒนาคุณภาพบัณฑิตที่ตอบสนองต่อวาระที่ 21																					
โครงการอบรมเพิ่มพูนความรู้และพัฒนาทักษะการใช้ ภาษาอังกฤษของนักศึกษา	แผน	100,000	-	300,000	400,000	100,000	-	-	100,000	-	-	300,000	300,000	-	-	-	-	800,000	พัฒนาคุณภาพ บัณฑิต	พัฒนาคุณภาพบัณฑิต	
	ผล				-				-				-					-			
1.2.2 การพัฒนาแหล่งเรียนรู้ของนักศึกษา																					
โครงการจัดหาทรัพยากรเพื่อส่งเสริมการเรียนรู้ของนักศึกษาคณะ มัณฑนศิลป์	แผน	-	-	-	-	100,000	-	-	100,000	100,000	-	100,000	200,000	-	-	-	-	300,000	พัฒนาคุณภาพ บัณฑิต	พัฒนาคุณภาพบัณฑิต	
	ผล								-				-					-			
1.2.3 การพัฒนาคุณภาพชีวิตและสวัสดิการนักศึกษา																					
โครงการจัดสรรทุนการศึกษาสำหรับนักศึกษาคณะมัณฑนศิลป์ ระดับปริญญาตรี ปริญญาโท และปริญญาเอก	แผน	-	700,000	500,000	1,200,000	800,000	817,000	700,000	2,317,000	300,000	800,000	800,000	1,900,000	800,000	500,000	-	1,300,000	6,717,000	พัฒนาคุณภาพ ชีวิต สวัสดิการ และพัฒนา	พัฒนาคุณภาพชีวิตและ สวัสดิการแก่นักศึกษา	
	ผล		400,000	200,000	600,000	500,000	517,000	400,000	1,417,000		500,000	500,000	1,000,000	500,000	500,000		1,000,000	4,017,000			
โครงการกิจกรรมนักศึกษาเชิงบูรณาการ	แผน	-	300,000	300,000	600,000	300,000	300,000	300,000	900,000	300,000	300,000	300,000	900,000	300,000			300,000	2,700,000	พัฒนาระบบการแนะ นักศึกษา		
	ผล				-				-				-					-			
2.แผนงานยกระดับสู่ความเป็นนานาชาติ																					
2.1 แผนงานร่งพัฒนาความเป็นสากล																					
2.1.1 การพัฒนาสู่ความเป็นนานาชาติ																					
โครงการส่งเสริมความร่วมมือทางวิชาการกับนานาชาติ	แผน	-	-	500,000	500,000	500,000	-	-	500,000	1,000,000	4,000,000	1,000,000	6,000,000	300,000	200,000	-	500,000	7,500,000	การพัฒนาสู่ความ เป็นนานาชาติ	การพัฒนาความเป็น สากล	
	ผล				500,000	500,000			500,000	1,000,000	4,000,000	1,000,000	6,000,000	300,000	200,000		500,000	7,500,000			
2.1.3 SU Summer School																					
โครงการเพิ่มจำนวนนักศึกษาต่างชาติ นักศึกษาแลกเปลี่ยน และ อาจารย์ชาวต่างประเทศ	แผน	-	-	200,000	200,000	200,000	200,000	200,000	600,000	100,000	200,000	200,000	500,000	200,000	200,000	-	400,000	1,700,000	การพัฒนาสู่ความ เป็นนานาชาติ	การพัฒนาความเป็น สากล	
	ผล				-				-				-					-			
4. แผนงานบริหารจัดการการศึกษาระดับอุดมศึกษา																					
4.1 แผนงานร่งยกระดับคุณภาพการศึกษาสู่มาตรฐานสากล																					
4.1.1 ส่งเสริมการประกันคุณภาพตามแนวทาง EdPEX และ AUN QA พัฒนาการประกันคุณภาพสู่ความเป็นสากล																					
โครงการส่งเสริมการประกันคุณภาพตามแนวทาง EdPEX และ AUN QA. พัฒนาการประกันคุณภาพสู่ความเป็นสากล	แผน	-	-	-	-	-	100,000	-	100,000	100,000	-	-	100,000	200,000	-	-	200,000	400,000			
	ผล				-				-				-					-			
4.2 แผนงานร่งพัฒนาสมรรถนะอาจารย์																					
4.2.1 พัฒนาความก้าวหน้าของอาจารย์																					
โครงการส่งเสริมการพัฒนาตำแหน่งวิชาการของอาจารย์	แผน	-	1,000,000	200,000	1,200,000	-	200,000	200,000	400,000	-	-	-	-	800,000	-	-	-	800,000	2,400,000		
	ผล		200,000	200,000	400,000		200,000	200,000	400,000									-	800,000		
โครงการพัฒนาคุณวุฒิการศึกษาระดับปริญญาเอก	แผน	-	800,000		800,000									800,000				800,000	1,600,000		
	ผล				-				-				-					-			

4.2.2 พัฒนาระบบและกลไกเพื่อส่งเสริมการเรียนรู้ทักษะภาษาอังกฤษของอาจารย์		-	100,000	-	100,000	-	100,000	-	100,000	-	100,000	100,000	200,000	-	-	-	-	400,000		
โครงการอบรมเพิ่มความรู้และพัฒนาทักษะการใช้ภาษาอังกฤษของอาจารย์และบุคลากร	แผน		100,000		100,000			100,000		100,000	100,000		200,000					400,000		
	ผล				-			-					-					-		
ยุทธศาสตร์ที่ 2 เป็นมหาวิทยาลัยที่สร้างความภาคภูมิใจให้แก่ ชุมชน สังคม และประเทศ โดยการบูรณาการศาสตร์และศิลป์		-	1,400,000	1,000,000	2,400,000	700,000	1,700,000	-	2,400,000	1,200,000	3,209,800	-	4,409,800	1,300,000	1,500,000	-	2,800,000	13,509,800		
1. แผนงานวิจัยและบริการวิชาการ																				
1.1 แผนงานวิจัยและการสร้างสรรค์ และการบูรณาการงานวิชาการเพื่อพัฒนาชุมชน/สังคม																				
1.1.1 โครงการบูรณาการวิจัยเพื่อการพัฒนาสังคมและชุมชน		-	100,000	-	100,000	200,000	-	-	200,000	200,000	-	-	200,000	-	-	-	-	500,000	การวิจัย	การวิจัยสร้างสรรค์และ
โครงการบูรณาการงานวิจัยและสร้างสรรค์โดยเชื่อมโยงความรู้ด้านศิลปะการออกแบบเพื่อการพัฒนาสังคมและชุมชนอย่างยั่งยืน	แผน		100,000		100,000	200,000			200,000	200,000			200,000					500,000	สร้างสรรค์และ	บูรณาการงานวิชาการ
	ผล				-				-				-					-	บูรณาการงาน	เพื่อพัฒนาชุมชนและ
1.1.4 เงินอุดหนุนกองทุนวิจัยสร้างสรรค์		-	800,000	-	800,000	-	1,000,000	-	1,000,000	-	2,209,800	-	2,209,800	-	1,000,000	-	1,000,000	5,009,800		
- สมทบกองทุนวิจัยและนวัตกรรมศิลป์	แผน		800,000		800,000		1,000,000		1,000,000		2,209,800		2,209,800		1,000,000		1,000,000	5,009,800		
*ยอดเงินต้องตรงกับที่ทศสมทบในปัจจุบัน	ผล				-				-				-				-	-		
					-				-				-				-	-		
2. แผนงานพัฒนาปรับปรุงทางกายภาพ																				
2.1 แผนงานปรับปรุงทางกายภาพสร้างอัตลักษณ์เชิงพื้นที่แต่ละวิทยาเขต																				
2.1.1 การพัฒนาสภาพแวดล้อมที่เน้นการอนุรักษ์ทรัพยากรธรรมชาติ		-	500,000	500,000	1,000,000	500,000	500,000	-	1,000,000	500,000	500,000	-	1,000,000	500,000	500,000	-	1,000,000	4,000,000	การบริหารจัดการพื้นที่	การสร้างอัตลักษณ์เชิงพื้นที่ของแต่ละวิทยาเขต
โครงการปรับปรุงสภาพแวดล้อมและสิ่งอำนวยความสะดวกที่เอื้อต่อการเรียนรู้ของนักศึกษา	แผน		500,000	500,000	1,000,000	500,000	500,000		1,000,000	500,000	500,000		1,000,000	500,000	500,000		1,000,000	4,000,000	การศึกษาที่เอื้อต่อการเรียนรู้ของ	
	ผล				-				-				-				-	-		
3. แผนงานบูรณาการทำนุบำรุงศิลปวัฒนธรรม																				
3.1 แผนงานโครงการบูรณาการทำนุบำรุงศิลปวัฒนธรรมและเผยแพร่ภาพลักษณ์ศิลปากร																				
3.1.3 การสร้างความร่วมมือกับหน่วยงานภายนอกด้านศิลปวัฒนธรรม งานสร้างสรรค์และนวัตกรรม		-	-	500,000	500,000	-	200,000	-	200,000	500,000	500,000	-	1,000,000	800,000	-	-	800,000	4,000,000	การสร้างความร่วมมือกับหน่วยงานภายนอกด้านศิลปวัฒนธรรม	การสร้างความร่วมมือกับหน่วยงานภายนอกด้านศิลปวัฒนธรรมงานสร้างสรรค์และนวัตกรรม
โครงการเผยแพร่ผลงานสร้างสรรค์ของคณาจารย์และนักศึกษา คณะนิเทศศิลป์สู่ระดับนานาชาติ	แผน				-		500,000		500,000		300,000		300,000	700,000			700,000	1,500,000	หน่วยงาน	
	ผล																			ภายนอก
โครงการถ่ายทอดองค์ความรู้ด้านศิลปะและการออกแบบจากผลงานศิลปินฯ ครั้งที่ 54 ประจำปีการศึกษา 2566	แผน				-				-		500,000		500,000					500,000	ศิลปวัฒนธรรม	
	ผล																			งานสร้างสรรค์และนวัตกรรม
โครงการนิตยสารออกแบบแห่งปี Designer of the Year 2024	แผน			500,000	500,000		200,000		200,000	500,000			500,000					1,200,000	งานสร้างสรรค์และนวัตกรรม	
	ผล																			
โครงการประกวดออกแบบระดับเยาวชนแห่งชาติ ครั้งที่ 6 (6th National Youth Design Awards)	แผน				-				-				-	800,000			800,000	800,000		
	ผล																			
ยุทธศาสตร์ที่ 3 องค์กรที่มีความเป็นเลิศด้านบริหารจัดการเพื่อความยั่งยืน		-	-	300,000	300,000	-	100,000	300,000	400,000	-	300,000	100,000	400,000	-	-	-	-	1,100,000		
1. แผนงานบริหารจัดการการศึกษา																				
1.1 แผนงานโครงการสร้างเสถียรภาพและความมั่นคงทางการเงิน																				
1.1.1 การแสวงหารายได้จากภายนอก		-	-	100,000	100,000	-	100,000	100,000	200,000	-	100,000	100,000	200,000	-	-	-	-	500,000	การแสวงหา	การแสวงหารายได้จากภายนอก
โครงการบริการวิชาการ โดยศูนย์สาขาสถาปัตยกรรมศิลป์ (Decorative Arts Enterprise Centre: DEC)	แผน			100,000	100,000		100,000	100,000	200,000		100,000	100,000	200,000					500,000	รายได้เพื่อสร้างเสถียรภาพและ	ความมั่นคง
	ผล																			

1.5 แผนงานรองพัฒนาบุคลากร																					
1.5.1 ส่งเสริมและพัฒนาบุคลากร		-	-	200,000	200,000	-	-	200,000	200,000	-	200,000	-	200,000	-	-	-	-	600,000	การพัฒนา	การสร้างและพัฒนา	
โครงการประชุม สัมมนา ฝึกอบรม เพื่อส่งเสริมและพัฒนา	แผน			200,000	200,000			200,000	200,000		200,000		200,000					-	600,000	บุคลากร การ	บุคลากรผู้มีความเป็นเลิศ
บุคลากรสายวิชาการและสายสนับสนุน	ผล				-				-				-					-	-	พัฒนาองค์กร	
รวมยุทธศาสตร์ทั้งหมด		100,000	3,200,000	3,000,000	6,300,000	2,400,000	3,217,000	1,400,000	7,017,000	2,800,000	8,609,800	2,600,000	14,009,800	3,600,000	2,400,000	-	6,000,000	34,826,800			

*นำมาเฉพาะงาน/โครงการที่ดำเนินการเท่านั้น

4.สรุปโครงการตามยุทธศาสตร์ (ภารกิจนโยบาย) และแผนการใช้จ่ายรายเดือน

คณะวิชา : คณะอักษรศาสตร์

ยุทธศาสตร์/แผนงาน/งาน		การใช้จ่ายรายไตรมาส (บาท)																คอบุญคณะในเรื่อง	คอบุญกลยุทธ์เป้าหมายของมหาวิทยาลัย	
		คค66	พย66	ธค66	รวมไตรมาส1	มค67	กพ67	มีค67	รวมไตรมาส2	เมษา67	พค67	มิย67	รวมไตรมาส3	กค67	สค67	กย67	รวมไตรมาส4			รวมทั้งหมด
ยุทธศาสตร์ที่ 1 เป็นมหาวิทยาลัยชั้นนำที่มีความสร้างสรรค์ เป็นเลิศทางวิชาการและงานวิจัย		1,625,000	-	3,750,000	5,375,000	50,000	50,000	5,050,000	5,150,000	1,675,000	25,000	2,150,000	3,850,000	-	-	1,350,000	1,350,000	15,975,000		
1.แผนงานจัดการศึกษาระดับอุดมศึกษา																				
1.1 แผนงานรองรับมหาวิทยาลัยเพื่อผลิตบัณฑิตในศตวรรษที่ 21																				
1.1.2 การพัฒนาขีดความสามารถด้านการศึกษา																				
โครงการพัฒนาระบบไอทีศึกษานิเทศศาสตร์	แผน	-	-	1,750,000	1,750,000	-	-	1,750,000	1,750,000	-	-	750,000	750,000	-	-	750,000	750,000	5,000,000	ปรับปรุงระบบฐานข้อมูลและอุปกรณ์ในการจัดการเรียนการสอนให้ทันสมัยและพร้อมต่อการใช้งาน และรองรับการจัดการเรียนการสอนแบบออนไลน์	ยุทธศาสตร์ที่ 1 กลยุทธ์ที่ 2 มาตรการที่ 5
	ผล	-	-	1,000,000	1,000,000	-	-	1,000,000	1,000,000	-	-	-	-	-	-	-	-	2,000,000		
โครงการพัฒนาระบบ IT	แผน	-	-	750,000	750,000	-	-	750,000	750,000	-	-	750,000	750,000	-	-	750,000	750,000	3,000,000		
	ผล	-	-	-	-	-	-	-	-	-	-	-	-	-	-	-	-	-		
1.1.4 งานส่งเสริมประสบการณ์การเรียนรู้การสอน		-	-	-	-	-	50,000	100,000	150,000	-	-	100,000	100,000	-	-	-	-	250,000	พัฒนาทักษะและคุณลักษณะของบัณฑิตที่พึงประสงค์ในศตวรรษที่ 21	ยุทธศาสตร์ที่ 1 กลยุทธ์ที่ 2 มาตรการที่ 5
โครงการพัฒนาและเสริมสร้างความเข้มแข็งทางวิชาการ	แผน	-	-	-	-	-	50,000	-	50,000	-	-	-	-	-	-	-	-	50,000		
	ผล	-	-	-	-	-	-	-	-	-	-	-	-	-	-	-	-	-		
โครงการพัฒนาหลักสูตรโครงการพิเศษ	แผน	-	-	-	-	-	-	100,000	100,000	-	-	100,000	100,000	-	-	-	-	200,000		
	ผล	-	-	-	-	-	-	-	-	-	-	-	-	-	-	-	-	-		
1.2 แผนงานรองพัฒนาคุณภาพนักศึกษา																				
1.2.1 การพัฒนาคุณภาพบัณฑิตที่ตอบสนองศตวรรษที่ 21																				
โครงการพัฒนาทักษะภาษาต่างประเทศ	แผน	-	-	2,000,000	2,000,000	-	-	2,200,000	2,200,000	-	-	1,100,000	1,100,000	-	-	-	-	5,300,000	พัฒนาทักษะและคุณลักษณะของบัณฑิตที่พึงประสงค์ในศตวรรษที่ 21	ยุทธศาสตร์ที่ 1 กลยุทธ์ที่ 2 มาตรการที่ 5
	ผล	-	-	-	-	-	-	700,000	700,000	-	-	-	-	-	-	-	-	700,000		
โครงการพัฒนาทักษะสารสนเทศ สื่อ เทคโนโลยี	แผน	-	-	-	-	-	-	-	-	-	-	700,000	700,000	-	-	-	-	700,000		
	ผล	-	-	-	-	-	-	-	-	-	-	-	-	-	-	-	-	-		
โครงการพัฒนาทักษะชีวิตและอาชีพ	แผน	-	-	-	-	-	-	400,000	400,000	-	-	400,000	400,000	-	-	-	-	800,000		
	ผล	-	-	-	-	-	-	-	-	-	-	-	-	-	-	-	-	-		
โครงการส่งเสริมเครือข่ายศิษย์เก่า	แผน	-	-	-	-	-	-	100,000	100,000	-	-	-	-	-	-	-	-	100,000		
	ผล	-	-	-	-	-	-	-	-	-	-	-	-	-	-	-	-	-		
โครงการทัศนศึกษาและดูงานต่างประเทศ	แผน	-	-	2,000,000	2,000,000	-	-	1,000,000	1,000,000	-	-	-	-	-	-	-	-	3,000,000		
	ผล	-	-	-	-	-	-	-	-	-	-	-	-	-	-	-	-	-		
1.2.3 การพัฒนาคุณภาพชีวิตและสวัสดิการแก่นักศึกษา		1,625,000	-	-	1,625,000	-	-	-	-	1,625,000	-	-	1,625,000	-	-	-	-	3,250,000	จัดสรรทุนการศึกษาให้นักศึกษาของคณะอักษรศาสตร์ที่ในส่วนของนักศึกษาขาดแคลนทุนทรัพย์และนักศึกษาที่มีผลการเรียนดี	ยุทธศาสตร์ที่ 1 กลยุทธ์ที่ 2 มาตรการที่ 6
ทุนการศึกษา	แผน	1,625,000	-	-	1,625,000	-	-	-	-	1,625,000	-	-	1,625,000	-	-	-	-	3,250,000		
	ผล	-	-	-	-	-	-	-	-	-	-	-	-	-	-	-	-	-		
2.แผนงานยกระดับคุณภาพเป็นนานาชาติ																				
2.1 แผนงานรองพัฒนาความเป็นสากล																				
2.1.2 พัฒนาการดำเนินงานด้าน University Ranking																				
โครงการ Orientation for International Students	แผน	-	-	-	-	50,000	50,000	500,000	600,000	-	-	100,000	100,000	-	-	-	-	700,000	ประชาสัมพันธ์ให้นักศึกษาและเสริมสร้างภาพลักษณ์ที่ดีของคณะอักษรศาสตร์	ยุทธศาสตร์ที่ 1 กลยุทธ์ที่ 1 มาตรการที่ 4
	ผล	-	-	-	-	-	-	-	-	-	-	100,000	100,000	-	-	-	-	100,000		
โครงการ International Students Day	แผน	-	-	-	-	-	50,000	-	50,000	-	-	-	-	-	-	-	-	50,000		
	ผล	-	-	-	-	-	-	-	-	-	-	-	-	-	-	-	-	-		
โครงการรับนักศึกษาต่างชาติ	แผน	-	-	-	-	50,000	-	-	50,000	-	-	-	-	-	-	-	-	50,000		
	ผล	-	-	-	-	-	-	-	-	-	-	-	-	-	-	-	-	-		
โครงการคลิปปิดใจประชาสัมพันธ์หลักสูตร	แผน	-	-	-	-	-	-	500,000	500,000	-	-	-	-	-	-	-	-	500,000		
	ผล	-	-	-	-	-	-	-	-	-	-	-	-	-	-	-	-	-		
3. แผนงานวิจัยและบูรณาการบริการวิชาการ																				
3.1 แผนงานรองพัฒนาการวิจัยและการสร้างสรรค์ และการบูรณาการงานวิชาการเพื่อพัฒนาชุมชนสังคม																				
3.1.2 ส่งเสริมเครือข่ายงานวิจัย																				
กิจกรรมส่งเสริมการสร้างเครือข่ายงานวิจัย	แผน	-	-	-	-	-	-	-	-	50,000	-	200,000	250,000	-	-	600,000	600,000	850,000	ส่งเสริมและสนับสนุนการจัดทำผลงานวิจัยและสร้างสรรค์ในระดับชาติและนานาชาติ	ยุทธศาสตร์ที่ 1 กลยุทธ์ที่ 3 มาตรการที่ 10
	ผล	-	-	-	-	-	-	-	-	-	-	100,000	100,000	-	-	-	-	100,000		
โครงการเวทีวิชาการระดับชาติและนานาชาติ	แผน	-	-	-	-	-	-	-	-	50,000	-	-	50,000	-	-	-	-	50,000		
	ผล	-	-	-	-	-	-	-	-	-	-	-	-	-	-	-	-	-		
โครงการอักษรวิชาการ	แผน	-	-	-	-	-	-	-	-	-	-	-	-	-	-	600,000	600,000	600,000		
	ผล	-	-	-	-	-	-	-	-	-	-	-	-	-	-	-	-	-		
โครงการพัฒนาศักยภาพการวิจัย	แผน	-	-	-	-	-	-	-	-	-	-	100,000	100,000	-	-	-	-	100,000		
	ผล	-	-	-	-	-	-	-	-	-	-	-	-	-	-	-	-	-		

ยุทธศาสตร์/แผนงาน/งาน		การใช้เงินรายไตรมาส (บาท)																จุดประสงค์ในเรื่อง	จุดประสงค์ของมหาวิทยาลัย	
		ตค66	พย66	ธค66	รวมไตรมาส1	มค67	กพ67	มีค67	รวมไตรมาส2	เมษา67	พค67	มิย67	รวมไตรมาส3	กค67	สค67	กย67	รวมไตรมาส4			รวมทั้งปี
4. แผนงานบริหารจัดการการศึกษาระดับอุดมศึกษา																		ส่งเสริมและสนับสนุนการดำเนินงานตามเกณฑ์คุณภาพการศึกษาเพื่อการดำเนินการที่เป็นเลิศ (EdPEX) และการดำเนินงานตามเกณฑ์เครือข่ายการประกันคุณภาพมหาวิทยาลัยอาชีวศึกษา (AUN-QA)	ยุทธศาสตร์ที่ 1 กลยุทธ์ที่ 2 มาตรการที่ 6	
4.1 แผนงานรองยกระดับคุณภาพการศึกษาระดับอุดมศึกษา																				
4.1.1 ส่งเสริมการประกันคุณภาพตามแนวทาง EdPEX และ AUN-QA พัฒนาการประกันคุณภาพสู่ความเป็นสากล																				
โครงการสนับสนุนการดำเนินงานตามเกณฑ์ AUN-QA	แผน	-	-	-	-	-	600,000	600,000	-	-	-	-	-	-	-	-	600,000			
	ผล	-	-	-	-	-	-	-	-	-	-	-	-	-	-	-	-			
โครงการสนับสนุนการดำเนินงานตามเกณฑ์ EdPEX	แผน	-	-	-	-	-	300,000	300,000	-	-	-	-	-	-	-	-	300,000			
	ผล	-	-	-	-	-	-	-	-	-	-	-	-	-	-	-	-			
4.2 แผนงานรองพัฒนาสมรรถนะอาจารย์																				
4.2.3 พัฒนาระบบเทคโนโลยีสารสนเทศเพื่อการติดตามภาระงานและความก้าวหน้าของอาจารย์																				
โครงการติดตามภาระงาน (FTE) และความก้าวหน้าของอาจารย์	แผน	-	-	-	-	-	-	-	-	25,000	-	25,000	-	-	-	-	25,000			
	ผล	-	-	-	-	-	-	-	-	-	-	-	-	-	-	-	-			
ยุทธศาสตร์ที่ 2 เป็นมหาวิทยาลัยที่สร้างคุณาผลและยั่งยืนในสังคม สังคม และประเทศ โดยการบูรณาการศาสตร์และศิลป์		458,700	458,700	4,458,700	5,376,100	708,700	458,700	5,958,700	7,126,100	2,008,700	458,700	4,483,700	7,151,100	458,700	458,700	458,600	1,376,000	21,029,300		
1. แผนงานวิจัยและบริการวิชาการ																		ส่งเสริมและสนับสนุนการจัดทำผลงานวิจัยและสร้างสรรค์นวัตกรรมชาติและนานาชาติ	ยุทธศาสตร์ที่ 2 กลยุทธ์ที่ 4 มาตรการที่ 12	
1.1 แผนงานรองพัฒนาการวิจัยและการสร้างสรรค์ และการบูรณาการงานวิชาการเพื่อพัฒนาชุมชน/สังคม																				
1.1.4 เงินอุดหนุนกองทุนวิจัยสร้างสรรค์																				
- สหกรณ์กองทุนวิจัยและนวัตกรรม	แผน	458,700	458,700	458,700	1,376,100	458,700	458,700	458,700	1,376,100	458,700	458,700	458,700	1,376,100	458,700	458,700	458,600	1,376,000			5,504,300
	ผล	-	-	-	-	-	-	-	-	-	-	-	-	-	-	-	-			-
2. แผนงานพัฒนาปรับปรุงร่างกายภาพ																				
2.1 แผนงานรองพัฒนาปรับปรุงร่างกายภาพสร้างอัตลักษณ์เชิงพื้นที่แต่ละวิทยาเขต																				
2.1.1 การพัฒนาภาพแวดล้อมที่เน้นการอนุรักษ์ทรัพยากรธรรมชาติ																				
โครงการปรับปรุงอาคาร 50 ปี มหาวิทยาลัยศิลปากร	แผน	-	-	4,000,000	4,000,000	250,000	-	5,500,000	5,750,000	1,250,000	-	4,075,000	5,325,000	-	-	-	-			15,075,000
	ผล	-	-	1,000,000	1,000,000	-	-	1,000,000	1,000,000	-	-	-	-	-	-	-	-			2,000,000
โครงการปรับปรุงอาคารอักษรศาสตร์ 3	แผน	-	-	3,000,000	3,000,000	-	-	3,000,000	3,000,000	-	-	3,000,000	3,000,000	-	-	-	-	9,000,000		
	ผล	-	-	-	-	-	-	-	-	-	-	-	-	-	-	-	-	-		
โครงการปรับปรุงสภาพแวดล้อมทั่วไป	แผน	-	-	-	-	-	-	1,000,000	1,000,000	-	-	775,000	775,000	-	-	-	-	1,775,000		
	ผล	-	-	-	-	-	-	-	-	-	-	-	-	-	-	-	-	-		
โครงการพัฒนาคุณภาพชีวิตและความปลอดภัยของนักศึกษา	แผน	-	-	-	-	-	-	-	-	500,000	-	-	500,000	-	-	-	-	500,000		
	ผล	-	-	-	-	-	-	-	-	-	-	-	-	-	-	-	-	-		
โครงการพัฒนาสิ่งแวดล้อมและความสะอาดที่เชื่อมต่อการเรียนรู้ออกนั้ศึกษา	แผน	-	-	-	-	-	-	-	-	-	-	300,000	300,000	-	-	-	-	300,000		
	ผล	-	-	-	-	-	-	-	-	-	-	-	-	-	-	-	-	-		
โครงการปรับปรุงพื้นที่โดยรอบคณะอักษรศาสตร์	แผน	-	-	-	-	250,000	-	-	250,000	250,000	-	-	250,000	-	-	-	-	500,000		
	ผล	-	-	-	-	-	-	-	-	-	-	-	-	-	-	-	-	-		
โครงการปรับปรุงภาพลักษณ์สำนักงานคนบตี	แผน	-	-	-	-	-	-	500,000	500,000	500,000	-	-	500,000	-	-	-	-	1,000,000		
	ผล	-	-	-	-	-	-	-	-	-	-	-	-	-	-	-	-	-		
3. แผนงานการบูรณาการทำนุบำรุงศิลปวัฒนธรรม																		ส่งเสริมและสนับสนุนการบริหารวิชาการและทำนุบำรุงศิลปวัฒนธรรม	ยุทธศาสตร์ที่ 2 กลยุทธ์ที่ 5 มาตรการที่ 13	
3.1 แผนงานรองการบูรณาการทำนุบำรุงศิลปวัฒนธรรมและเผยแพร่ภาพลักษณ์ศิลปากร																				
3.1.2 โครงการทำนุบำรุงศิลปวัฒนธรรม																				
โครงการดำเนินศิลปวัฒนธรรม (ประกวดดนตรีไทยชิงถ้วยพระราชทาน)	แผน	-	-	-	-	-	-	-	-	-	-	150,000	150,000	-	-	-	-			150,000
	ผล	-	-	-	-	-	-	-	-	-	-	-	-	-	-	-	-			-
3.1.3 การสร้างความร่วมมือกับหน่วยงานภายนอกด้านศิลปวัฒนธรรม งานสร้างสรรค์และนวัตกรรม																				
โครงการกิจกรรมส่งเสริมภาพลักษณ์	แผน	-	-	-	-	-	-	-	-	300,000	-	-	300,000	-	-	-	-			300,000
	ผล	-	-	-	-	-	-	-	-	-	-	-	-	-	-	-	-			-
ยุทธศาสตร์ที่ 3 องค์การที่มีความเป็นเลิศด้านบริหารจัดการ เพื่อความยั่งยืน		25,000	25,000	25,000	75,000	475,000	25,000	175,000	675,000	475,000	25,000	175,000	675,000	25,000	25,000	25,000	75,000			1,500,000
1.5 แผนงานรองพัฒนาบุคลากร																				พัฒนาทักษะของบุคลากรคณะอักษรศาสตร์ในการสร้างองค์ความรู้และนวัตกรรมที่ตามผลงานและความเชี่ยวชาญของแต่ละบุคคล
1.5.2 โครงการพัฒนาบุคลากรสายสนับสนุน																				
โครงการพัฒนาบุคลากรคณะอักษรศาสตร์	แผน	25,000	25,000	25,000	75,000	475,000	25,000	175,000	675,000	475,000	25,000	175,000	675,000	25,000	25,000	25,000	75,000	1,500,000		
	ผล	-	-	-	-	450,000	-	-	450,000	450,000	-	-	450,000	-	-	-	-	900,000		
โครงการพัฒนาศักยภาพบุคลากรเพื่อความเป็นเลิศ	แผน	-	-	-	-	-	-	150,000	150,000	-	-	150,000	150,000	-	-	-	-	300,000		
	ผล	-	-	-	-	-	-	-	-	-	-	-	-	-	-	-	-	-		

ยุทธศาสตร์/แผนงาน/งาน		การใช้เงินรายไตรมาส (บาท)																คอบใจทัศนคติในเรื่อง	คอบใจทัศนคติของ เป้าหมายของ มหาวิทยาลัย	
		ตค66	พย66	ธค66	รวมไตรมาส1	มค67	กพ67	มีค67	รวมไตรมาส2	เมษา67	พค67	มิย67	รวมไตรมาส3	กค67	สค67	กย67	รวมไตรมาส4			รวมทั้งหมด
โครงการพัฒนาบุคลากรตามความเชี่ยวชาญ	แผน	25,000	25,000	25,000	75,000	25,000	25,000	25,000	75,000	25,000	25,000	25,000	75,000	25,000	25,000	25,000	75,000	300,000		
	ผล				-				-				-				-	-		
รวมยุทธศาสตร์ทั้งหมด		2,108,700	483,700	8,233,700	10,826,100	1,233,700	533,700	11,183,700	12,951,100	4,158,700	508,700	7,008,700	11,676,100	483,700	483,700	1,833,600	2,801,000	38,504,300		

โครงการพัฒนาการดำเนินงานที่เป็นเลิศ (E-PEX) เทคโนโลยีการจัดการข้อมูล	แผน	500,000			500,000	500,000			500,000	500,000			500,000	500,000			500,000	2,000,000	ยุทธศาสตร์ที่ 8	มาตรฐานสากล	
	ผล																				
ยุทธศาสตร์ที่ 2 เป็นมหาวิทยาลัยที่สร้างความหลากหลายและยั่งยืนให้แก่ ชุมชน สังคม และประเทศ โดยการบูรณาการศาสตร์และศิลป์		13,466,000	-	-	13,466,000	9,466,000	-	-	9,466,000	9,466,000	-	-	9,466,000	8,966,300	-	-	8,966,300	41,364,300			
1. แผนงานวิจัยและบริหารวิชาการ																					
1.1 แผนงานวิจัยและการวิจัยและการสร้างสรรค์ และการบูรณาการงานวิชาการ																					
1.1.3 โครงการจัดการความรู้ด้านการบริหารวิชาการ																					
โครงการสนับสนุนโครงการวิชาการและโครงการทำนุบำรุงศิลปวัฒนธรรม	แผน	250,000			250,000																
	ผล																				
โครงการบริหารวิชาการที่จัดการโดยศูนย์วิจัย นวัตกรรม และพัฒนาวิจัย	แผน	350,000			350,000																
	ผล																				
โครงการส่งเสริมและสนับสนุนการพัฒนาข้อเสนอโครงการวิจัยและโครงการบริหาร	แผน	200,000			200,000																
	ผล																				
1.1.4 เงินอุดหนุนของศูนย์วิจัยสร้างสรรค์		1,966,000			1,966,000	1,966,000															
- สมทบกองทุนวิจัยและศึกษาศาสตร์	แผน	1,966,000			1,966,000	1,966,000			1,966,000	1,966,000							1,966,000	7,864,300	อุดหนุนศูนย์วิจัย	อุดหนุนศูนย์วิจัย	
	ผล																				
2. แผนงานพัฒนาปรับปรุงกายภาพ																					
2.1 แผนงานพัฒนาปรับปรุงกายภาพสร้างเอกลักษณ์เชิงพื้นที่แต่ละวิทยาเขต																					
2.1.1 การพัฒนาสภาพแวดล้อมที่เป็นกันเองสู่ข้าราชการกรมราชทัณฑ์																					
โครงการบ้านศึกษาอยู่	แผน	1,250,000			1,250,000	1,250,000			1,250,000	1,250,000							1,250,000	5,000,000	การบริหารจัดการอย่างมี	2.1.1 การพัฒนา	
	ผล																			สภาพแวดล้อมที่เน้นการ	
โครงการปรับปรุงโทรศัพท์และศึกษาศาสตร์	แผน	250,000			250,000	250,000			250,000	250,000								250,000	1,000,000	ศูนย์วิจัยกรมราชทัณฑ์	
	ผล																				
โครงการปรับปรุงอาคารศึกษาศาสตร์ 1	แผน	5,000,000			5,000,000	5,000,000			5,000,000	5,000,000								5,000,000	20,000,000		
	ผล																				
โครงการจัดสร้างหน่วยตรวจพัฒนาศึกษาศาสตร์	แผน	500,000			500,000	500,000			500,000											1,000,000	
	ผล																				
โครงการพัฒนาเสิร์ชเอนจินได้แก่ บีอีซี อู่ปรกรณ์	แผน	500,000			500,000															500,000	
	ผล																				
โครงการปรับปรุงโรงงาฮี อาคาร 1, 2, 3, 5 F	แผน	500,000			500,000															500,000	
	ผล																				
3. แผนงานการบูรณาการทำนุบำรุงศิลปวัฒนธรรม																					
3.1 แผนงานการบูรณาการทำนุบำรุงศิลปวัฒนธรรมและเผยแพร่เอกลักษณ์																					
3.1.1 โครงการบูรณาการด้านศิลปวัฒนธรรม																					
โครงการส่งเสริมศิลปวัฒนธรรม	แผน	250,000			250,000				250,000										500,000	อนุรักษ์และเผยแพร่ทำ	3.1.1 โครงการบูรณาการ
	ผล																			นุบำรุงศิลปวัฒนธรรม	
โครงการร่วมขบวนและเผยแพร่พิธีมอบปริญญาบัตร	แผน	300,000			300,000														300,000	ยุทธศาสตร์ที่ 5	
	ผล																				
โครงการสื่อสาร สร้างสรรค์ ศิลปศาสตร์ ศิลปการ	แผน	300,000			300,000															300,000	
	ผล																				
โครงการพัฒนาการเรียนแบบมีส่วนร่วมด้านศิลปวัฒนธรรม	แผน	300,000			300,000															300,000	
	ผล																				
3.1.3 การสร้างความร่วมมือกับหน่วยงานภายนอกด้านศิลปวัฒนธรรม งานสร้างสรรค์ และนวัตกรรม		750,000			750,000	500,000			500,000	750,000				750,000	500,000			500,000	2,500,000	พัฒนาเครือข่ายความ	3.1.3 การสร้างความ
โครงการสร้างภาพลักษณ์และศึกษาศาสตร์	แผน	300,000			300,000														300,000	ร่วมมือกับหน่วยงาน	
	ผล																			ภายนอก	
																				ศึกษาศาสตร์	
ยุทธศาสตร์ที่ 3 องค์การที่มีความเป็นเลิศด้านบริหารจัดการ เพื่อความยั่งยืน		6,030,000	-	-	6,030,000	2,950,000	-	-	2,950,000	2,950,000	-	-	2,950,000	1,800,000	-	-	1,800,000	13,710,000			
1. แผนงานบริหารจัดการการศึกษาระดับอุดมศึกษา																					
1.2 แผนงานโครงการพัฒนาระบบและเครื่องมือในการบริหารจัดการ																					
1.2.2 การพัฒนาดิจิทัลแพลตฟอร์มด้านการบริหารจัดการ																					
โครงการพัฒนาระบบ IT ของศึกษาศาสตร์	แผน	2,200,000			2,200,000															2,200,000	
	ผล																				
โครงการพัฒนาระบบการให้บริการ งานยานพาหนะ งานผลิตวิทยุปรกรณ์	แผน	50,000			50,000				50,000											100,000	
	ผล																				
โครงการพัฒนาศึกษาศาสตร์เพื่อตอบสนองต่อศึกษาศาสตร์ และ	แผน	1,900,000			1,900,000	1,900,000			1,900,000	1,750,000				1,750,000	1,750,000			1,750,000	7,300,000		
	ผล																				
1.5 แผนงานโครงการพัฒนาศูนย์บริการ																					
1.5.1 โครงการพัฒนาศูนย์บริการ		50,000			50,000	50,000			50,000	50,000				50,000	50,000			50,000	200,000	การบริหารจัดการองค์กร	
โครงการพัฒนาศูนย์บริการ กรมการประจําคณะฯ รุ่นใหม่ศึกษาศาสตร์	แผน	50,000			50,000	50,000			50,000	50,000				50,000	50,000			50,000	200,000	ยุทธศาสตร์ที่ 7	
	ผล																				
1.5.2 โครงการพัฒนาบุคลากรสายสนับสนุน		1,830,000			1,830,000	1,000,000			1,000,000	1,080,000				1,080,000					3,910,000	พัฒนาบุคลากรใหม่	

โครงการพัฒนาบุคลากรสายสนับสนุนคณะศึกษาศาสตร์	แผน	655,000			655,000				-						-	655,000	ประสิทธิภาพในโครงการที่ 21 ยุทธศาสตร์ที่ 4	บุคลากร	
	ผล																		
โครงการประชุมสัมมนาบุคลากร	แผน	250,000			250,000				-	250,000					250,000	500,000			
	ผล																		
โครงการเพิ่มคุณความรู้ภาษาอังกฤษในต่างประเทศระยะสั้น	แผน	500,000			500,000	1,000,000			1,000,000	500,000					500,000	2,000,000			
	ผล																		
โครงการสนับสนุนการดำเนินงานโครงการสายสนับสนุน	แผน	100,000			100,000				-						-	100,000			
	ผล																		
โครงการพัฒนาบุคลากรสายวิชาการ	แผน	325,000			325,000				-	330,000					330,000	-	655,000		
	ผล																		
รวมยุทธศาสตร์ทั้งหมด		32,221,000	-	-	32,221,000	18,051,000	-	-	18,051,000	21,341,000	-	-	21,341,000	17,551,300	-	-	17,551,300	89,164,300	

*นำมาเฉพาะงานโครงการที่ดำเนินการเท่านั้น

4.สรุปโครงการตามยุทธศาสตร์ (ภารกิจนโยบาย) และแผนการใช้จ่ายรายเดือน
คณะวิชา/หน่วยงาน คณะวิทยาศาสตร์

ยุทธศาสตร์/แผนงาน/งาน		การใช้เงินรายไตรมาส (บาท)																คอบใจบุคคลใน เรื่อง	คอบใจกลุ่ม เป้าหมายของ มหาวิทยาลัย	
		คค66	พย66	ธค66	รวมไตรมาส1	มค67	กพ67	มีค67	รวมไตรมาส2	เมษา67	พค67	มิย67	รวมไตรมาส3	กค67	สค67	กย67	รวมไตรมาส4			รวมทั้งหมด
ยุทธศาสตร์ที่ 1 เป็นมหาวิทยาลัยชั้นนำที่มีความสร้างสรรค์ เป็นเลิศทางวิชาการและงานวิจัย		20,050,000	18,040,000	17,840,000	55,930,000	-	-	-	-	-	-	-	-	-	-	-	-	55,930,000		
1.แผนงานจัดการศึกษาระดับอุดมศึกษา																				
1.1 แผนงานรองพัฒนาอุดมศึกษาระดับอุดมศึกษาเพื่อผลิตบัณฑิตในศตวรรษที่ 21																				
1.1.1 พัฒนาศูนย์การเรียนรู้เพื่อการศึกษา		2,500,000	2,500,000	2,400,000	7,400,000	-	-	-	-	-	-	-	-	-	-	-	-	7,400,000	พัฒนาการจัดการ	สร้างผู้เรียนเพื่อรองรับ
การบริหาร บริการการเรียนการสอน จัดหาสิ่งสนับสนุนการ เรียนรู้และครูฝึกคณะวิทยาศาสตร์(ภาควิชา)	แผน	2,500,000	2,500,000	2,400,000	7,400,000													7,400,000	เรียนการสอน	การเป็นพลเมืองโลก
	ผล																			
1.1.3 พัฒนาด้านหลักสูตรตามความต้องการของตลาด งานประชาคมพื้นที่และสื่อสารองค์การคณะวิทยาศาสตร์ภาค คอมพิวเตอร์		40,000	30,000	30,000	100,000	-	-	-	-	-	-	-	-	-	-	-	-	100,000	การสร้างการรับรู้	สร้างผู้เรียนเพื่อรองรับ
งานประชาสัมพันธ์และสื่อสารองค์การคณะวิทยาศาสตร์ภาค คอมพิวเตอร์	แผน	40,000	30,000	30,000	100,000													100,000	ประชาสัมพันธ์	การเป็นพลเมืองโลก
	ผล																			
1.1.4 งานส่งเสริมประสิทธิภาพการเรียนการสอน งานพัฒนานักศึกษาคณะวิทยาศาสตร์(คอมพิวเตอร์)		100,000	100,000	100,000	300,000	-	-	-	-	-	-	-	-	-	-	-	-	300,000	พัฒนาและ	สร้างผู้เรียนเพื่อรองรับ
งานพัฒนานักศึกษาคณะวิทยาศาสตร์(คอมพิวเตอร์)	แผน	100,000	100,000	100,000	300,000													300,000	เสริมสร้างความ	การเป็นพลเมืองโลก
	ผล																			
1.2.3 การพัฒนาคุณภาพชีวิตและสวัสดิการแก่นักศึกษา		15,610,000	13,610,000	13,610,000	42,830,000	-	-	-	-	-	-	-	-	-	-	-	-	42,830,000	การพัฒนา	สร้างผู้เรียนเพื่อรองรับ
โครงการยกระดับมาตรฐานความปลอดภัยของปฏิบัติการที่มีการ ใช้สารเคมี	แผน	100,000	100,000	100,000	300,000													300,000	คุณภาพชีวิตและ	การเป็นพลเมืองโลก,
	ผล																			สวัสดิการของ
โครงการปรับปรุงทัศนียภาพคณะวิทยาศาสตร์(ภาคคอมพิวเตอร์)	แผน	4,000,000	3,000,000	3,000,000	10,000,000														10,000,000	นักศึกษา, พัฒนา
	ผล																			
สหพันธ์อาคารเรียนการสอนปฏิบัติการคณะวิทยาศาสตร์	แผน	7,010,000	7,010,000	7,010,000	21,030,000														21,030,000	สภาพแวดล้อม
	ผล																			
โครงการพัฒนานักศึกษาคณะวิทยาศาสตร์(Student Mobility)	แผน	500,000	500,000	500,000	1,500,000														1,500,000	ทางการศึกษา
	ผล																			
ทุนการศึกษาสำหรับนักศึกษาในคณะวิทยาศาสตร์	แผน	4,000,000	3,000,000	3,000,000	10,000,000														10,000,000	
	ผล																			
2.แผนงานยกระดับคุณภาพเป็นนานาชาติ																				
2.1 แผนงานรองพัฒนาความเป็นสากล																				
2.1.1 การพัฒนาสู่ความเป็นนานาชาติ		1,800,000	1,800,000	1,700,000	5,300,000	-	-	-	-	-	-	-	-	-	-	-	-	5,300,000	การร่วมมือด้าน	สร้างการรับรู้ในระดับ
โครงการการดำเนินงานวิเทศสัมพันธ์ การแสวงหาความร่วมมือ และสานสัมพันธ์กับมหาวิทยาลัยและสถาบันในต่างประเทศ	แผน	1,800,000	1,800,000	1,700,000	5,300,000														5,300,000	วิชาการในระดับ
	ผล																			

ยุทธศาสตร์ที่ 2 เป็นมหาวิทยาลัยที่สร้างคุณภาพสูงและยั่งยืน ให้แก่ ชุมชน สังคม และประเทศ โดยการบูรณาการศาสตร์และ ศิลป์		877,800	867,800	867,800	2,613,400	837,800	837,800	837,800	2,513,400	837,800	837,700	837,700	2,513,200	837,700	837,700	837,700	2,513,100	10,153,100		
1. แผนงานวิจัยและบริการวิชาการ																				
1.1 แผนงานรณรงค์พัฒนาวิจัยและการสร้างสรรค์ และการบูรณาการงานวิชาการเพื่อพัฒนาชุมชน/สังคม																				
1.1.1 โครงการบูรณาการวิจัยเพื่อการพัฒนาสังคมและชุมชน		40,000	30,000	30,000	100,000	-	-	-	-	-	-	-	-	-	-	-	-	100,000	การบริการวิชาการ	บูรณาการองค์ความรู้
โครงการบริการวิชาการคณะวิทยาศาสตร์(ภาคคอมพิวเตอร์)	แผน	40,000	30,000	30,000	100,000													100,000		ศาสตร์และศิลป์ใน
	ผล																			งานวิจัย บริการวิชาการ
																				เพื่อเพิ่มคุณค่ามูลค่า
1.1.4 เงินอุดหนุนกองทุนวิจัยสร้างสรรค์		837,800	837,800	837,800	2,513,400	837,800	837,800	837,800	2,513,400	837,800	837,700	837,700	2,513,200	837,700	837,700	837,700	2,513,100	10,053,100	การสนับสนุน	สร้างองค์ความรู้จาก
- สมทบกองทุนวิจัยคณะวิทยาศาสตร์	แผน	837,800	837,800	837,800	2,513,400	837,800	837,800	837,800	2,513,400	837,800	837,700	837,700	2,513,200	837,700	837,700	837,700	2,513,100	10,053,100		
*ยอดเงินต้องครบปีที่ให้สมทบในปีนั้น	ผล																			
ยุทธศาสตร์ที่ 3 องค์การที่มีความเป็นเลิศด้านบริหารจัดการ เพื่อความยั่งยืน		766,700	666,700	666,600	2,100,000	-	-	-	-	-	-	-	-	-	-	-	-	2,100,000		
1. แผนงานบริหารจัดการการศึกษาระดับอุดมศึกษา																				
1.5 แผนงานรณรงค์พัฒนาบุคลากร																				
1.5.2 โครงการพัฒนาบุคลากรสายสนับสนุน		766,700	666,700	666,600	2,100,000	-	-	-	-	-	-	-	-	-	-	-	-	2,100,000	การพัฒนาบุคลากร	สร้างพัฒนาบุคลากรสู่
โครงการพัฒนาบุคลากร "ยุทธศาสตร์พัฒนาองค์กร" คณะ วิทยาศาสตร์ (ชื่อเดิม งานพัฒนาบุคลากรคณะวิทยาศาสตร์)	แผน	300,000	200,000	200,000	700,000													700,000		ความเป็นเลิศ
	ผล																			
งานพัฒนาบุคลากรคณะวิทยาศาสตร์(เคมีและคอมพิวเตอร์)	แผน	466,700	466,700	466,600	1,400,000													1,400,000		
	ผล																			
รวมยุทธศาสตร์ทั้งหมด		21,694,500	19,574,500	19,374,400	60,643,400	837,800	837,800	837,800	2,513,400	837,800	837,700	837,700	2,513,200	837,700	837,700	837,700	2,513,100	68,183,100		

*นำมาเฉพาะงาน/โครงการที่ดำเนินการเท่านั้น

4.สรุปโครงการตามยุทธศาสตร์ (ภารกิจนโยบาย) และ

คณะเภสัชศาสตร์ มหาวิทยาลัยศิลปากร

ยุทธศาสตร์/แผนงาน/งาน		การใช้เงินรายไตรมาส (บาท)																	คอบใจร้อยละใน เรื่อง	คอบใจร้อยละ เป้าหมายของ มหาวิทยาลัย
		คค66	พย66	ธค66	รวมไตรมาส1	มค67	กพ67	มีค67	รวมไตรมาส2	เมษา67	พค67	มิย67	รวมไตรมาส3	กค67	สค67	กย67	รวมไตรมาส4	รวมทั้งหมด		
ยุทธศาสตร์ที่ 1 เป็นมหาวิทยาลัยชั้นนำที่มีคุณสมบัตินวัตกรรม เป็นเลิศทางวิชาการและงานวิจัย		2,660,000	2,687,500	3,223,100	8,570,600	2,608,500	2,626,500	3,054,400	8,289,400	2,692,000	2,557,000	2,732,500	7,981,500	2,525,500	2,543,500	2,700,000	7,769,000	32,610,500		
1.แผนงานจัดการศึกษาระดับอุดมศึกษา																				
1.1 แผนงานรองรับพัฒนาวิศวกรรมจัดการศึกษาเพื่อผลิตบัณฑิต																				
1.1.3 พัฒนาด้านหลักสูตรตามความต้องการของตลาด		64,000	64,000	64,500	192,500	64,000	64,000	64,500	192,500	64,000	64,000	64,500	192,500	64,000	64,000	64,500	192,500	770,000	พัฒนาด้าน	พัฒนาด้านหลักสูตร
1.01 โครงการพัฒนาด้านหลักสูตรตามความต้องการของตลาด	แผน	62,500	62,500	62,500	187,500	62,500	62,500	62,500	187,500	62,500	62,500	62,500	187,500	62,500	62,500	62,500	187,500	750,000	หลักสูตรตาม	ตามความต้องการของ
	ผล																		ความต้องการ	ตลาด
1.02 โครงการพัฒนารายวิชาหรือชุดวิชาหรือหลักสูตรฝึกอบรมที่ตอบสนองต่อสถานการณ์ระบบสุขภาพในปัจจุบันหรือเพื่อเพิ่มโอกาสการแสวงหารายได้	แผน	1,500	1,500	2,000	5,000	1,500	1,500	2,000	5,000	1,500	1,500	2,000	5,000	1,500	1,500	2,000	5,000	20,000		
	ผล																			
1.2 แผนงานรองรับพัฒนาคุณภาพนักศึกษา																				
1.2.1 การพัฒนาคุณภาพบัณฑิตที่ตอบสนองศตวรรษที่ 21		772,500	800,000	967,500	2,540,000	667,500	685,000	797,500	2,150,000	740,000	605,000	700,000	2,045,000	582,000	602,000	691,000	1,875,000	8,610,000	การพัฒนา	การพัฒนาคุณภาพ
1.08 โครงการสนับสนุนการเรียนการสอนระดับปริญญาบัณฑิต ให้นักศึกษามีอัตลักษณ์ด้านความคิดสร้างสรรค์ มีความรับผิดชอบ ต่อสังคมและสิ่งแวดล้อม	แผน	-	-	-	-	5,000	5,000	5,000	15,000	5,000	5,000	10,000	20,000	2,000	2,000	1,000	5,000	40,000	คุณภาพบัณฑิตที่	บัณฑิตที่ตอบสนอง
	ผล																		ตอบสนอง	ศตวรรษที่ 21
1.09 โครงการเสริมความพร้อมทักษะทางวิชาชีพ และบูรณาการการเรียนรู้ในสห นวัตกรรมฝึกปฏิบัติงานวิชาชีพและการ นวัตกรรม บัณฑิตเภสัชศาสตร์	แผน	40,000	50,000	40,000	130,000	40,000	50,000	40,000	130,000	40,000	50,000	40,000	130,000	40,000	50,000	40,000	130,000	520,000		
	ผล																			
1.10 โครงการพัฒนาคุณภาพชีวิตและสวัสดิการนักศึกษา	แผน	400,000	400,000	477,500	1,277,500	280,000	280,000	302,500	862,500	352,500	200,000	200,000	752,500	207,500	200,000	200,000	607,500	3,500,000		
	ผล																			
1.11 โครงการพัฒนาการปฏิบัติงานวิชาชีพเภสัชกรรม	แผน	32,500	50,000	50,000	132,500	42,500	50,000	50,000	142,500	42,500	50,000	50,000	142,500	32,500	50,000	50,000	132,500	550,000		
	ผล																			
1.12 โครงการสนับสนุนการจัดการศึกษาวิชาชีพเภสัชศาสตร์	แผน	300,000	300,000	400,000	1,000,000	300,000	300,000	400,000	1,000,000	300,000	300,000	400,000	1,000,000	300,000	300,000	400,000	1,000,000	4,000,000		
	ผล																			
1.2.3 การพัฒนาคุณภาพชีวิตและสวัสดิการนักศึกษา		1,624,000	1,624,000	1,984,100	5,232,100	1,641,500	1,642,000	1,956,900	5,240,400	1,658,500	1,658,500	1,733,500	5,050,500	1,680,500	1,680,000	1,747,000	5,107,500	20,630,500	การพัฒนา	การพัฒนาคุณภาพชีวิต
1.03 โครงการจัดหาครุภัณฑ์เพื่อการเรียนการสอน	แผน	-	-	285,000	285,000	-	-	239,900	239,900	-	-	-	-	-	-	-	-	524,900	คุณภาพชีวิตและ	และสวัสดิการนัก
	ผล																		สวัสดิการนัก	นักศึกษา
1.04 โครงการพัฒนาปรับปรุงกายภาพ สภาพแวดล้อม และสิ่งอำนวยความสะดวกที่เอื้อต่อการเรียนรู้และความปลอดภัยของ นักศึกษาและบุคลากรของคณะวิชา	แผน	1,225,000	1,225,000	1,300,000	3,750,000	1,225,000	1,225,000	1,300,000	3,750,000	1,225,000	1,225,000	1,300,000	3,750,000	1,225,000	1,225,000	1,300,000	3,750,000	15,000,000		
	ผล																			
1.05 โครงการห้องปฏิบัติการปลอดภัย คณะเภสัชศาสตร์ มหาวิทยาลัยศิลปากร	แผน	3,000	3,000	3,100	9,100	20,500	21,000	21,000	62,500	37,500	37,500	37,500	112,500	39,500	39,000	39,000	117,500	301,600		
	ผล																			
1.06 โครงการฝึกอบรมความปลอดภัยและการป้องกันอัคคีภัย ภายในและภายนอกคณะเภสัชศาสตร์	แผน	-	-	-	-	-	-	-	-	-	-	-	-	20,000	20,000	10,000	50,000	50,000		
	ผล																			
1.07 โครงการทุนคณะเภสัชศาสตร์	แผน	396,000	396,000	396,000	1,188,000	396,000	396,000	396,000	1,188,000	396,000	396,000	396,000	1,188,000	396,000	396,000	398,000	1,190,000	4,754,000		
	ผล																			
2.แผนงานยกระดับคุณภาพเป็นนานาชาติ																				
2.1 แผนงานรองรับพัฒนาความเป็นสากล																				
2.1.1 การพัฒนาสู่ความเป็นนานาชาติ		27,500	27,500	27,500	82,500	27,500	27,500	27,500	82,500	27,500	27,500	27,500	82,500	27,500	27,500	27,500	82,500	330,000	ส่งเสริมความ	การพัฒนาความเป็น
1.13 โครงการส่งเสริมความร่วมมือกับนานาชาติ คณะเภสัช ศาสตร์ มหาวิทยาลัยศิลปากร	แผน	27,500	27,500	27,500	82,500	27,500	27,500	27,500	82,500	27,500	27,500	27,500	82,500	27,500	27,500	27,500	82,500	330,000	ร่วมมือกับ	นานาชาติ
	ผล																		นานาชาติ	

ยุทธศาสตร์/แผนงาน/งาน		การใช้เงินรายไตรมาส (บาท)																คอปโยชน์ในระยะยาว	คอปโยชน์กลยุทธ์	
		ตค66	พย66	ธค66	รวมไตรมาส1	มค67	กพ67	มีค67	รวมไตรมาส2	เมษา67	พค67	มิย67	รวมไตรมาส3	กค67	สค67	กย67	รวมไตรมาส4			รวมทั้งปี
3. แผนงานวิจัยและบูรณาการบริการวิชาการ																		ส่งเสริมระบบนิเวศการวิจัย	เพิ่มศักยภาพ/ส่งเสริมให้กิจการวิจัย สร้างสรรค์และเผยแพร่ผลงาน	
3.1 แผนงานวิจัยพัฒนาการวิจัยและการสร้างสรรค																				
3.1.1 โครงการเพิ่มศักยภาพส่งเสริมให้กิจการวิจัยสร้างสรรค์และเผยแพร่ผลงาน	ผล																			
1.14 โครงการพัฒนาระบบนิเวศการวิจัย	แผน	150,000	150,000	155,000	455,000	185,000	185,000	185,000	555,000	180,000	180,000	185,000	545,000	149,000	148,000	148,000	445,000			2,000,000
	ผล																			
4. แผนงานบริหารจัดการการศึกษาระดับอุดมศึกษา																		ส่งเสริมการประกันคุณภาพตามแนวทาง EdPEX และ AUN-QA	ส่งเสริมการประกันคุณภาพตามแนวทาง EdPEX และ AUN-QA พัฒนาการประกันคุณภาพสู่ความเป็นสากล	
4.1 แผนงานรองยกระดับคุณภาพการศึกษามหาวิทยาลัย																				
4.1.1 ส่งเสริมการประกันคุณภาพตามแนวทาง EdPEX และ AUN-QA พัฒนาการประกันคุณภาพสู่ความเป็นสากล	แผน	22,000	22,000	24,500	68,500	23,000	23,000	23,000	69,000	22,000	22,000	22,000	66,000	22,500	22,000	22,000	66,500			270,000
1.15 โครงการส่งเสริมการประกันคุณภาพตามแนวทาง EdPEX และ AUN-QA พัฒนาการประกันคุณภาพสู่ความเป็นสากล	ผล																			
	ผล																			
ยุทธศาสตร์ที่ 2 เป็นมหาวิทยาลัยที่สร้างความเขาสงและยั่งยืนให้แก่ ชุมชน สังคม และประเทศ โดยบูรณาการศาสตร์และศิลป์		496,000	502,000	502,000	1,500,000	506,000	512,000	512,000	1,530,000	504,000	511,000	523,100	1,538,100	558,000	579,000	558,000	1,695,000	6,263,100		
1. แผนงานวิจัยและบริการวิชาการ																		การบริหารวิชาการ	บูรณาการวิจัยเพื่อการพัฒนาลังคมและชุมชน	
1.1 แผนงานรองพัฒนาการวิจัยและการสร้างสรรค																				
1.1.1 โครงการบูรณาการวิจัยเพื่อการพัฒนาลังคมและชุมชน		20,000	20,000	20,000	60,000	20,000	20,000	20,000	60,000	28,000	29,000	28,000	85,000	28,000	39,000	28,000	95,000			300,000
2.01 โครงการประชุมวิชาการสังคัมร่วมใจ...หัวใจสุขภาพ	แผน	-	-	-	-	-	-	-	-	8,000	9,000	8,000	25,000	8,000	9,000	8,000	25,000			50,000
	ผล																			
2.02 โครงการบริการวิชาการเพื่อชุมชน คณะเภสัชศาสตร์ มหาวิทยาลัยศิลปากร	แผน	10,000	10,000	10,000	30,000	10,000	10,000	10,000	30,000	10,000	10,000	10,000	30,000	10,000	15,000	10,000	35,000			125,000
	ผล																			
2.03 โครงการส่งเสริมการสร้างสรรค์เครือข่ายงานบริการวิชาการ คณะเภสัชศาสตร์ มหาวิทยาลัยศิลปากร	แผน	10,000	10,000	10,000	30,000	10,000	10,000	10,000	30,000	10,000	10,000	10,000	30,000	10,000	15,000	10,000	35,000			125,000
	ผล																			
1.1.4 เงินอุดหนุนกองทุนวิจัยสร้างสรรค์ - สมทบกองทุนวิจัยคณะเภสัชศาสตร์ "ยอดเงินต้องตรงกับที่ทันสมัยในปี"	แผน	460,000	460,000	460,000	1,380,000	470,000	470,000	470,000	1,410,000	460,000	460,000	473,100	1,393,100	460,000	460,000	460,000	1,380,000			5,563,100
	ผล																			
2. แผนงานพัฒนาปรับปรุงสภาพกายภาพ																		งานวิจัย	สร้างองค์ความรู้จากงานวิจัยและงานสร้างสรรค์	
2.1 แผนงานรองพัฒนาปรับปรุงสภาพกายภาพ																				
2.1.1 การพัฒนาสภาพแวดล้อมที่เน้นการอนุรักษ์ทรัพยากรธรรมชาติ		10,000	15,000	15,000	40,000	10,000	15,000	15,000	40,000	10,000	15,000	15,000	40,000	60,000	60,000	60,000	180,000			300,000
2.04 โครงการพัฒนาสำนักงานสีเขียว Green Office คณะเภสัชศาสตร์ มหาวิทยาลัยศิลปากร	แผน	10,000	15,000	15,000	40,000	10,000	15,000	15,000	40,000	10,000	15,000	15,000	40,000	60,000	60,000	60,000	180,000			300,000
	ผล																			
	ผล																			
3. แผนงานบูรณาการทำนุบำรุงศิลปวัฒนธรรม																		การเผยแพร่ภาพลักษณ์	การสร้างความร่วมมือกับหน่วยงานภายนอก ด้านศิลปวัฒนธรรม งานสร้างสรรค์และนวัตกรรม	
3.1 แผนงานรองบูรณาการทำนุบำรุงศิลปวัฒนธรรมและเผย																				
3.1.3 การสร้างความร่วมมือกับหน่วยงานภายนอกด้านศิลปวัฒนธรรม งานสร้างสรรค์และนวัตกรรม		6,000	7,000	7,000	20,000	6,000	7,000	7,000	20,000	6,000	7,000	7,000	20,000	10,000	20,000	10,000	40,000			100,000
2.05 โครงการเผยแพร่ภาพลักษณ์ คณะเภสัชศาสตร์ มหาวิทยาลัยศิลปากร	แผน	6,000	7,000	7,000	20,000	6,000	7,000	7,000	20,000	6,000	7,000	7,000	20,000	10,000	20,000	10,000	40,000			100,000
	ผล																			
	ผล																			

ยุทธศาสตร์/แผนงาน/งาน		การใช้เงินรายไตรมาส (บาท)																	คอบใจพิเศษใน เรื่อง	คอบใจพิเศษ เป้าหมายของ มหาวิทยาลัย		
		ตค66	พย66	ธค66	รวมไตรมาส1	มค67	กพ67	มีค67	รวมไตรมาส2	เมษา67	พค67	มิย67	รวมไตรมาส3	กค67	สค67	กย67	รวมไตรมาส4	รวมทั้งหมด				
ยุทธศาสตร์ที่ 3 องค์การที่มีความเป็นเลิศด้านบริหารจัดการ เพื่อ ความยั่งยืน		671,000	682,000	672,000	2,025,000	671,000	682,000	672,000	2,025,000	921,000	945,000	1,022,000	2,888,000	773,000	684,000	673,000	2,130,000	9,068,000				
1. แผนงานบริหารจัดการการศึกษาระดับอุดมศึกษา																						
1.1 แผนงานรณรงค์สร้างเสถียรภาพและความมั่นคงทางการเงิน																						
3.1.1 การแสวงหารายได้จากภายนอก		15,000	20,000	15,000	50,000	15,000	20,000	15,000	50,000	15,000	20,000	15,000	50,000	15,000	20,000	15,000	50,000	200,000	การแสวงหา รายได้จาก ภายนอก	การแสวงหารายได้จาก ภายนอก		
3.01 โครงการพัฒนาวชิราภิงคคณะเภสัชศาสตร์	แผน	15,000	20,000	15,000	50,000	15,000	20,000	15,000	50,000	15,000	20,000	15,000	50,000	15,000	20,000	15,000	50,000	200,000				
	ผล				-				-				-				-	-				
1.2 แผนงานรณรงค์พัฒนาระบบและเครื่องมือในการบริหาร																						
1.2.2 การพัฒนาดิจิทัลแพลตฟอร์มด้านการบริหารจัดการ		365,000	370,000	365,000	1,100,000	365,000	370,000	365,000	1,100,000	365,000	370,000	365,000	1,100,000	365,000	370,000	365,000	1,100,000	4,400,000	การพัฒนาระบบ	การพัฒนาดิจิทัล		
3.02 โครงการพัฒนาระบบสารสนเทศและเทคโนโลยี เพื่อ สนับสนุนการเรียนรู้และสร้างวัฒนธรรมดิจิทัล	แผน	350,000	350,000	350,000	1,050,000	350,000	350,000	350,000	1,050,000	350,000	350,000	350,000	1,050,000	350,000	350,000	350,000	1,050,000	4,200,000	สารสนเทศและ เทคโนโลยีและ การบริหารจัดการ	แพลตฟอร์มด้านการ บริหารจัดการ		
	ผล				-				-				-				-	-				
3.03 โครงการแลกเปลี่ยนเรียนรู้และการส่งเสริมองค์กรนวัตกรรม	แผน	15,000	20,000	15,000	50,000	15,000	20,000	15,000	50,000	15,000	20,000	15,000	50,000	15,000	20,000	15,000	50,000	200,000	การแลกเปลี่ยนรู้			
	ผล				-				-				-				-	-				
1.3 แผนงานรณรงค์บริหารความพร้อมต่อภาวะวิกฤต																						
1.3.1 ช่วยเหลือผู้ได้รับผลกระทบจากภาวะวิกฤต		41,000	42,000	42,000	125,000	41,000	42,000	42,000	125,000	41,000	42,000	42,000	125,000	41,000	42,000	42,000	125,000	500,000	ช่วยเหลือผู้ได้รับ	ช่วยเหลือผู้ได้รับ		
3.04 โครงการช่วยเหลือผู้ได้รับผลกระทบจากภาวะวิกฤต	แผน	41,000	42,000	42,000	125,000	41,000	42,000	42,000	125,000	41,000	42,000	42,000	125,000	41,000	42,000	42,000	125,000	500,000	ผลกระทบจาก	ผลกระทบจากภาวะ		
	ผล				-				-				-				-	-	ภาวะวิกฤต	วิกฤต		
					-				-				-				-	-				
1.5 แผนงานรณรงค์พัฒนาบุคลากร																						
1.5.2 โครงการพัฒนาบุคลากรสายสนับสนุน		250,000	250,000	250,000	750,000	250,000	250,000	250,000	750,000	500,000	513,000	600,000	1,613,000	352,000	252,000	251,000	855,000	3,968,000	การพัฒนา	การพัฒนาบุคลากร		
3.05 โครงการพัฒนาบุคลากรเพื่อรองรับการเปลี่ยนแปลง	แผน	-	-	-	-	-	-	-	-	250,000	263,000	250,000	763,000	2,000	2,000	1,000	5,000	768,000	บุคลากร			
	ผล																					
3.06 โครงการทบทวนและปรับปรุงแผนพัฒนาคณะเภสัชศาสตร์ มหาวิทยาลัยศิลปากร	แผน	-	-	-	-	-	-	-	-	-	-	100,000	100,000	100,000	-	-	100,000	200,000				
	ผล																					
3.07 โครงการพัฒนาระบบและขีดความสามารถบุคลากรคณะ เภสัชศาสตร์ เพื่อรองรับการเปลี่ยนแปลงที่รวดเร็ว	แผน	250,000	250,000	250,000	750,000	250,000	250,000	250,000	750,000	250,000	250,000	250,000	750,000	250,000	250,000	250,000	750,000	3,000,000				
	ผล				-				-				-				-	-				
รวมยุทธศาสตร์ทั้งหมด		3,827,000	3,871,500	4,397,100	12,095,600	3,785,500	3,820,500	4,238,400	11,844,400	4,117,000	4,013,000	4,277,600	12,407,600	3,856,500	3,806,500	3,931,000	11,594,000	47,941,600				

* นำมาเฉพาะงาน/โครงการที่ดำเนินการเท่านั้น

4.สรุปโครงการตามยุทธศาสตร์ (ภารกิจนโยบาย) และแผนการใช้จ่ายรายเดือน
คณะวิศวกรรมศาสตร์และเทคโนโลยีอุตสาหกรรม

ยุทธศาสตร์/แผนงาน/งาน		การใช้เงินรายไตรมาส (บาท)																ตบโจทย์คณะในเรื่อง	ตบโจทย์กลยุทธ์ เป้าหมายของมหาวิทยาลัย	
		ตค66	พย66	ธค66	รวมไตรมาส1	มค67	กพ67	มีค67	รวมไตรมาส2	เมษา67	พค67	มิย67	รวมไตรมาส3	กค67	สค67	กย67	รวมไตรมาส4			รวมทั้งหมด
ยุทธศาสตร์ที่ 1 เป็นมหาวิทยาลัยชั้นนำที่มีความแข็งแกร่ง เป็นเลิศทางวิชาการและงานวิจัย		8,089,500	-	-	8,089,500	8,026,400	-	-	8,026,400	7,765,300	-	-	7,765,300	7,210,900	-	-	7,210,900	31,092,100		
1.แผนงานจัดการศึกษาระดับอุดมศึกษา																				
1.1 แผนงานรองพัฒนาวิธีการจัดการศึกษาเพื่อผลิตบัณฑิตในศตวรรษที่ 21																				
1.1.4 งานส่งเสริมประสบการณ์การเรียนรู้และการสอน		1,073,100	-	-	1,073,100	1,343,100	-	-	1,343,100	1,343,000	-	-	1,343,000	843,000	-	-	843,000	4,602,200		
โครงการเพิ่มพูนองค์ความรู้ให้กับอาจารย์	แผน	1,073,100			1,073,100	1,343,100			1,343,100	1,343,000			1,343,000	843,000			843,000	4,602,200	ออกแบบและปรับปรุงหลักสูตรให้เสริมสร้างทักษะความคิดสร้างสรรค์ โลกทัศน์สากล, BCG, SDGs	สร้างผู้เรียนเพื่อรองรับการเป็นพลเมืองโลก
	ผล				-				-				-				-	-	พัฒนากระบวนการนำองค์ความรู้ที่สร้างการมีส่วนร่วมและมุ่งเป้า (result-oriented)	
1.2 แผนงานรองพัฒนาคุณภาพนักศึกษา																				
1.2.1 การพัฒนาคุณภาพบัณฑิตที่ตอบสนองศตวรรษที่ 21		216,400	-	-	216,400	252,300	-	-	252,300	116,200	-	-	116,200	116,100	-	-	116,100	701,000		
โครงการพัฒนาทักษะภาษาอังกฤษให้กับนักศึกษา	แผน	216,400			216,400	252,300			252,300	116,200			116,200	116,100			116,100	701,000	พัฒนาทักษะด้านโลกทัศน์สากล ภาษาอังกฤษ และการตระหนักในวัฒนธรรมที่หลากหลายผ่าน extra curricular activities	สร้างผู้เรียนเพื่อรองรับการเป็นพลเมืองโลก
	ผล				-				-				-				-	-	พัฒนา reskill, upskill short course ที่ผสมผสานด้านเทคโนโลยีกับความคิดสร้างสรรค์ และการออกแบบ เช่น อุตสาหกรรมสร้างสรรค์, design thinking agile thinking	
1.2.2 การพัฒนาแหล่งเรียนรู้ของนักศึกษา		131,500	-	-	131,500	151,500	-	-	151,500	81,500	-	-	81,500	31,500	-	-	31,500	396,000		
โครงการจัดหาทรัพยากรสำหรับบริการเรียนรู้ในห้องสมุด	แผน	131,500			131,500	151,500			151,500	81,500			81,500	31,500			31,500	396,000	สนับสนุน/ส่งเสริมศักยภาพของนักศึกษาผู้เรียน	สร้างผู้เรียนเพื่อรองรับการเป็นพลเมืองโลก
	ผล				-				-				-				-	-		
1.2.3 การพัฒนาคุณภาพชีวิตและสวัสดิการแก่นักศึกษา		3,241,200	-	-	3,241,200	2,656,200	-	-	2,656,200	2,656,200	-	-	2,656,200	3,241,200	-	-	3,241,200	11,794,800		
จัดสรรทุนการศึกษา	แผน	3,241,200			3,241,200	2,656,200			2,656,200	2,656,200			2,656,200	3,241,200			3,241,200	11,794,800	ให้ความสำคัญกับผู้เรียน, กระบวนการสร้างความผูกพัน	พัฒนาคุณภาพชีวิตและสวัสดิการแก่นักศึกษา
	ผล				-				-				-				-	-		
1.2.4 การส่งเสริมทักษะและประสบการณ์ให้นักศึกษา		2,740,300	-	-	2,740,300	2,886,300	-	-	2,886,300	2,731,400	-	-	2,731,400	2,342,100	-	-	2,342,100	10,700,100		
โครงการพัฒนา Hard Skills และ Soft skills ให้กับนักศึกษา	แผน	2,740,300			2,740,300	2,886,300			2,886,300	2,731,400			2,731,400	2,342,100			2,342,100	10,700,100	ออกแบบและปรับปรุงหลักสูตรให้เสริมสร้างทักษะความคิดสร้างสรรค์ โลกทัศน์สากล, BCG, SDGs	สร้างผู้เรียนเพื่อรองรับการเป็นพลเมืองโลก
	ผล				-				-				-				-	-	พัฒนาทักษะด้านโลกทัศน์สากล ภาษาอังกฤษ และการตระหนักในวัฒนธรรมที่หลากหลายผ่าน extra curricular activities	
					-				-				-				-	-	พัฒนา reskill, upskill short course ที่ผสมผสานด้านเทคโนโลยีกับความคิดสร้างสรรค์ และการออกแบบ เช่น อุตสาหกรรมสร้างสรรค์, design thinking	
2.แผนงานยกระดับคุณภาพเป็นนานาชาติ																				
2.1 แผนงานรองพัฒนาความเป็นสากล																				
2.1.1 การพัฒนาสู่ความเป็นนานาชาติ		585,000	-	-	585,000	585,000	-	-	585,000	785,000	-	-	785,000	535,000	-	-	535,000	2,490,000		
โครงการส่งเสริมความร่วมมือกับนานาชาติ	แผน	585,000			585,000	585,000			585,000	785,000			785,000	535,000			535,000	2,490,000	พัฒนาทักษะด้านโลกทัศน์สากล ภาษาอังกฤษ และการตระหนักในวัฒนธรรมที่หลากหลายผ่าน extra curricular activities	สร้างการรับรู้ในระดับนานาชาติ ในทุกหนทุกแห่งของมหาวิทยาลัย
	ผล				-				-				-				-	-		

ยุทธศาสตร์/แผนงาน/งาน		การใช้เงินรายไตรมาส (บาท)																จุดประสงค์ในเรื่อง	จุดประสงค์กลยุทธ์ เป้าหมายของมหาวิทยาลัย		
		คค66	พย66	ธค66	รวมไตรมาส1	มค67	กพ67	มีค67	รวมไตรมาส2	เมษา67	พค67	มิย67	รวมไตรมาส3	กค67	สค67	กย67	รวมไตรมาส4			รวมทั้งหมด	
3. แผนงานวิจัยและบูรณาการบริการวิชาการ																					
3.1 แผนงานวิจัยและบูรณาการวิจัยและการบูรณาการงานวิชาการเพื่อพัฒนาชุมชน/สังคม																					
3.1.2 ส่งเสริมเครือข่ายชุมชนวิจัย																					
โครงการเวทีวิชาการระดับชาติ/นานาชาติ	แผน	50,000	-	-	50,000	-	-	-	-	-	-	-	-	-	-	-	-	50,000	สนับสนุนจุดแข็งที่มหาวิทยาลัยของคณะด้านชื่อเสียงทั้งด้านการวิจัยและบริการวิชาการ โดยเฉพาะทางด้านอาหารและพลังงาน	-สร้างองค์ความรู้ทางงานวิจัยและงานสร้างสรรค์ -สร้างนวัตกรรมสู่การใช้ประโยชน์เชิงพาณิชย์/ -ตอบสนองความต้องการของตลาด สังคม และ เพื่อการจัดอันดับมหาวิทยาลัย	
	ผล																				
4. แผนงานบริหารจัดการการศึกษาระดับอุดมศึกษา																					
4.1 แผนงานยกระดับคุณภาพการศึกษาระดับอุดมศึกษา																					
4.1.1 ส่งเสริมการประกันคุณภาพตามแนวทาง EDPEX และ AUN QA																					
โครงการสร้างความรู้ความเข้าใจในหลักเกณฑ์ AUN-QA	แผน	52,000	-	-	52,000	152,000	-	-	-	152,000	52,000	-	-	52,000	102,000	-	-	102,000	358,000	-Up-skill/Re-skill อาจารย์เพื่อให้ทันต่อการ เรียนการสอนในยุคปัจจุบัน	-สร้างการรับรู้ในระดับนานาชาติ ในทุกพื้นที่ ของมหาวิทยาลัย
	ผล																				
โครงการพัฒนาการดำเนินงานของคณะให้เป็นเลิศ	แผน	35,000			35,000	135,000				135,000	35,000			35,000	85,000			85,000	290,000	เพื่อให้เจ้าหน้าที่ได้ปรับตัวให้ทันกับสถานการณ์ การเปลี่ยนแปลง เพื่อให้เกิดการปฏิสัมพันธ์ / การให้ความสำคัญ กับลูกค้า / กระบวนการสร้างความผูกพัน	-สร้างการรับรู้ในระดับนานาชาติ ในทุกพื้นที่ ของมหาวิทยาลัย
	ผล																				
ยุทธศาสตร์ที่ 2 เป็นมหาวิทยาลัยที่สร้างคุณค่าและยั่งยืน ให้แก่ ชุมชน สังคม และประเทศ โดยการบูรณาการศาสตร์และ ศิลป์		11,309,600	-	-	11,309,600	14,971,000	-	-	-	14,971,000	7,274,200	-	-	7,274,200	7,043,900	-	-	7,043,900	40,598,700		
1. แผนงานวิจัยและบริการวิชาการ																					
1.1 แผนงานวิจัยและบูรณาการวิจัยและการบูรณาการงานวิชาการเพื่อพัฒนาชุมชน/สังคม																					
1.1.2 ส่งเสริมการสร้างเครือข่ายงานบริการวิชาการ																					
โครงการสร้างเครือข่ายบริการวิชาการ	แผน	535,000	-	-	535,000	535,000	-	-	-	535,000	515,000	-	-	515,000	511,000	-	-	511,000	2,096,000	พัฒนาเครือข่ายงานวิจัย/บริการวิชาการ ร่วมกับภาคอุตสาหกรรม สถาบันวิจัย เครือข่าย นวัตกรรม	-การบูรณาการองค์ความรู้เพื่อการพัฒนา/ แก้ปัญหาให้กับชุมชน สังคม และประเทศ
	ผล																				
1.1.4 เงินอุดหนุนกองทุนวิจัยสร้างสรรค์		1,744,900	-	-	1,744,900	1,744,900	-	-	-	1,744,900	1,744,900	-	-	1,744,900	1,745,000	-	-	1,745,000	6,979,700		
สมทบกองทุนวิจัย	แผน	1,744,900			1,744,900	1,744,900				1,744,900	1,744,900			1,744,900	1,745,000			1,745,000	6,979,700		
	ผล																				

ยุทธศาสตร์/แผนงาน/งาน	การใช้เงินรายไตรมาส (บาท)																คอบใจพิเศษในเรื่อง	คอบใจพิเศษอื่นๆ เป้าหมายของมหาวิทยาลัย		
	คค66	พย66	ธค66	รวมไตรมาส1	มค67	กพ67	มีค67	รวมไตรมาส2	เมษ67	พค67	มิย67	รวมไตรมาส3	กค67	สค67	กย67	รวมไตรมาส4			รวมทั้งหมด	
2. แผนงานพัฒนาปรับปรุงทางกายภาพ																				
2.1 แผนงานรื้อถอนปรับปรุงทางกายภาพเร่งรัดลักษณะเชิงพื้นที่แต่ละวิทยาเขต																				
2.1.1 การพัฒนาสภาพแวดล้อมที่เป็นการอนุรักษ์ทรัพยากรธรรมชาติ																				
โครงการปรับปรุงสภาพและพัฒนาสภาพแวดล้อม	แผน	9,029,700	-	-	9,029,700	12,691,100	-	-	12,691,100	5,014,300	-	-	5,014,300	4,787,900	-	-	4,787,900	31,523,000	ออกแบบและปรับปรุงหลักสูตรให้เริ่มสร้างทักษะความคิดสร้างสรรค์ โลกทัศน์สากล, BCG, SDGs พัฒนาสภาพแวดล้อมการเรียนรู้ เพื่อส่งเสริมความคิดสร้างสรรค์ เช่น learning space, maker space, sandbox lab พัฒนาเครือข่ายงานวิจัย/บริการวิชาการร่วมกับภาคอุตสาหกรรม สถาบันวิจัย เครือข่ายนวัตกรรม ส่งเสริมงานวิจัย/บริการวิชาการตาม S-curve และ UNSDGs ที่เพิ่มศักยภาพของประเทศ พัฒนาระบบการนำองค์การที่สร้างการมีส่วนร่วมและมุ่งเป้า (result-oriented)	การพัฒนาสภาพแวดล้อม
	ผล				-				-				-				-	-		
ยุทธศาสตร์ที่ 3 องค์การที่มีความเป็นเลิศด้านบริหารจัดการ เพื่อความยั่งยืน		841,300	-	-	841,300	391,300	-	-	391,300	865,800	-	-	865,800	391,200	-	-	391,200	2,489,600		
1. แผนงานบริหารจัดการการศึกษาระดับอุดมศึกษา																				
1.5 แผนงานรื้อถอนอาคาร																				
1.5.2 โครงการพัฒนาบุคลากรสายสนับสนุน																				
โครงการพัฒนาบุคลากรสายสนับสนุน	แผน	841,300	-	-	841,300	391,300	-	-	391,300	865,800	-	-	865,800	391,200	-	-	391,200	2,489,600	พัฒนาระบบการวัดผลการทำงานที่เชื่อมโยงผลการดำเนินงานขององค์กรและการปฏิบัติงานประจำวัน สร้างเสริมวัฒนธรรมองค์กรที่เน้นการปรับปรุงอย่างต่อเนื่องและมุ่งหาโอกาสในการสร้างนวัตกรรม	องค์กรที่มีความเป็นเลิศด้านบริหารจัดการเพื่อความยั่งยืน
	ผล				-				-				-				-	-		
รวมยุทธศาสตร์ทั้งหมด		20,240,400	-	-	20,240,400	23,388,700	-	-	23,388,700	15,905,300	-	-	15,905,300	14,646,000	-	-	14,646,000	74,180,400		

* นำมาเฉพาะงาน/โครงการที่ดำเนินการเท่านั้น

4.สรุปโครงการตามยุทธศาสตร์ (ภารกิจนโยบาย) และแผนการใช้จ่ายรายเดือน

คณะวิชานานาชาติ คณะศึกษาศาสตร์และเทคโนโลยีการเกษตร

ยุทธศาสตร์/แผนงาน/งาน		การใช้จ่ายรายไตรมาส (บาท)																	คอบใจย่อกิจกรรมในเรื่อง	คอบใจย่อกิจกรรม เป้าหมายของมหาวิทยาลัย		
		ตค66	พย66	ธค66	รวมไตรมาส1	มค67	กพ67	มีค67	รวมไตรมาส2	เมษ67	พค67	มิย67	รวมไตรมาส3	กค67	ตค67	กย67	รวมไตรมาส4	รวมทั้งปี				
ยุทธศาสตร์ที่ 1 เป็นมหาวิทยาลัยชั้นนำที่มีความสร้างสรรค์ เป็นเลิศทางวิชาการและงานวิจัย		211,500.00	471,500.00	483,700.00	1,166,700.00	402,000.00	302,000.00	351,500.00	1,055,500.00	381,500.00	281,500.00	302,000.00	965,000.00	351,500.00	501,500.00	171,500.00	1,024,500.00	4,211,700.00				
1.แผนงานจัดการศึกษาระดับอุดมศึกษา																						
1.1 แผนงานรองพัฒนาวิศกรรมการศึกษาเพื่อผลิตบัณฑิตในศตวรรษที่ 21																						
1.1.3 พัฒนาคณาจารย์และบุคลากรทางการศึกษา																						
โครงการพัฒนาและปรับปรุงหลักสูตรเพื่อผลิตบัณฑิต	แผน	-	20,000.00	20,000.00	40,000.00	20,000.00	20,000.00	20,000.00	60,000.00	20,000.00	20,000.00	20,000.00	60,000.00	20,000.00	20,000.00	-	40,000.00	200,000.00	200,000.00	200,000.00	ความได้เปรียบทางการแข่งขัน	สร้างผู้เรียนที่รองรับการเป็นพลเมืองโลก
	ผล	-	20,000.00	20,000.00	40,000.00	20,000.00	20,000.00	20,000.00	60,000.00	20,000.00	20,000.00	20,000.00	60,000.00	20,000.00	20,000.00	-	40,000.00	200,000.00	200,000.00	200,000.00	ในด้านจำนวนนักศึกษาที่มีมหาวิทยาลัยในพื้นที่ใกล้เคียง	
1.1.4 ฐานส่งเสริมประสบการณ์การเรียนการสอน	แผน	80,000.00	250,000.00	161,700.00	491,700.00	80,000.00	80,000.00	80,000.00	240,000.00	130,000.00	80,000.00	80,000.00	290,000.00	80,000.00	80,000.00	80,000.00	240,000.00	1,261,700.00	1,261,700.00	1,261,700.00	ความได้เปรียบทางการแข่งขัน	ส่งเสริมพัฒนาคุณภาพชีวิตและประสบการณ์ของนักศึกษา
โครงการส่งเสริมประสบการณ์และเสริมสร้างความรู้เชิงสหวิทยาการ	ผล	80,000.00	250,000.00	161,700.00	491,700.00	80,000.00	80,000.00	80,000.00	240,000.00	130,000.00	80,000.00	80,000.00	290,000.00	80,000.00	80,000.00	80,000.00	240,000.00	1,261,700.00	1,261,700.00	1,261,700.00	มหาวิทยาลัยในพื้นที่ใกล้เคียง	
1.2 แผนงานรองพัฒนาคุณภาพนักศึกษา																						
1.2.1 การพัฒนาคุณภาพบัณฑิตที่ตอบสนององค์กร																						
โครงการวิจัยวิจัยและอุปกรณทางการศึกษาเพื่อพัฒนาทักษะวิชาชีพ	แผน	90,000.00	140,000.00	140,000.00	370,000.00	140,000.00	140,000.00	90,000.00	370,000.00	120,000.00	120,000.00	140,000.00	380,000.00	90,000.00	140,000.00	50,000.00	280,000.00	1,400,000.00	1,400,000.00	1,400,000.00	ความได้เปรียบทางการแข่งขัน	สร้างผู้เรียนที่รองรับการเป็นพลเมืองโลก
	ผล	50,000.00	100,000.00	100,000.00	250,000.00	100,000.00	100,000.00	50,000.00	250,000.00	100,000.00	100,000.00	100,000.00	300,000.00	50,000.00	100,000.00	50,000.00	200,000.00	1,000,000.00	1,000,000.00	1,000,000.00	ในด้านจำนวนนักศึกษาที่มีมหาวิทยาลัยในพื้นที่ใกล้เคียง	
โครงการพัฒนาทักษะและกิจกรรของบัณฑิตให้ตรงตามความต้องการของผู้มีส่วนได้ส่วนเสีย	แผน	40,000.00	40,000.00	40,000.00	120,000.00	40,000.00	40,000.00	40,000.00	120,000.00	20,000.00	20,000.00	40,000.00	80,000.00	40,000.00	40,000.00	-	80,000.00	400,000.00	400,000.00	400,000.00		
	ผล	40,000.00	40,000.00	40,000.00	120,000.00	40,000.00	40,000.00	40,000.00	120,000.00	20,000.00	20,000.00	40,000.00	80,000.00	40,000.00	40,000.00	-	80,000.00	400,000.00	400,000.00	400,000.00		
1.2.3 การพัฒนาคุณภาพชีวิตและสวัสดิการแก่บุคลากร	แผน	25,000.00	25,000.00	25,000.00	75,000.00	25,000.00	25,000.00	25,000.00	75,000.00	25,000.00	25,000.00	25,000.00	75,000.00	25,000.00	25,000.00	25,000.00	75,000.00	300,000.00	300,000.00	300,000.00	ความได้เปรียบทางการแข่งขัน	สร้างผู้เรียนที่รองรับการเป็นพลเมืองโลก
ทุนการศึกษา	ผล	25,000.00	25,000.00	25,000.00	75,000.00	25,000.00	25,000.00	25,000.00	75,000.00	25,000.00	25,000.00	25,000.00	75,000.00	25,000.00	25,000.00	25,000.00	75,000.00	300,000.00	300,000.00	300,000.00	ในด้านจำนวนนักศึกษาที่มีมหาวิทยาลัยในพื้นที่ใกล้เคียง	
2.แผนงานยกระดับคุณภาพความเป็นนานาชาติ																						
2.1 แผนงานรองพัฒนาความเป็นสากล																						
2.1.1 การพัฒนาสู่ความเป็นนานาชาติ																						
โครงการความร่วมมือทางวิชาการกับมหาวิทยาลัยและหน่วยงานทั้งในและต่างประเทศ	แผน	16,500.00	16,500.00	17,000.00	50,000.00	17,000.00	17,000.00	16,500.00	50,500.00	16,500.00	16,500.00	17,000.00	50,000.00	16,500.00	16,500.00	16,500.00	49,500.00	200,000.00	200,000.00	200,000.00	บุคลากรของคณะฯมีศักยภาพและความพร้อมใน	สร้างองค์ความรู้จากงานวิจัยและงานสร้างสรรค์
	ผล	-	-	-	-	-	-	-	-	-	-	-	-	-	-	-	-	-	-	-	การสนับสนุนการจัดการเรียนการสอน การวิจัย และให้บริการวิชาการแก่ชุมชนและสังคมโดยรอบ	
3. แผนงานวิจัยและบูรณาการบริการวิชาการ																						
3.1 แผนงานรองพัฒนาการวิจัยและการสร้างสรรค์ และการบูรณาการบริการวิชาการเพื่อพัฒนาชุมชนสังคม																						
3.1.2 ส่งเสริมหรือขยายงานวิจัย																						
โครงการวิจัยการระดับชาติและนานาชาติ	แผน	-	20,000.00	20,000.00	40,000.00	20,000.00	20,000.00	20,000.00	60,000.00	20,000.00	20,000.00	20,000.00	60,000.00	20,000.00	20,000.00	-	40,000.00	200,000.00	200,000.00	200,000.00	พื้นที่ตั้งของคณะฯสามารถพัฒนาให้เป็น HUB ด้านเกษตรในภูมิภาคกลางตอนล่าง	สร้างการวิจัยระดับนานาชาติ
	ผล	-	20,000.00	20,000.00	40,000.00	20,000.00	20,000.00	20,000.00	60,000.00	20,000.00	20,000.00	20,000.00	60,000.00	20,000.00	20,000.00	-	40,000.00	200,000.00	200,000.00	200,000.00		
4. แผนงานบริหารจัดการการศึกษาระดับอุดมศึกษา																						
4.1 แผนงานรองยกระดับคุณภาพการศึกษามหาวิทยาลัย																						
4.1.1 ส่งเสริมการประกันคุณภาพตามแนวทาง EdPEX และ AUN QA พัฒนาการประกันคุณภาพผู้ความ																						
การส่งเสริมและพัฒนากระบวนการประกันคุณภาพผู้ความเป็นสากล (EdPEX-AUN QA)	แผน	-	-	100,000.00	100,000.00	100,000.00	-	100,000.00	200,000.00	50,000.00	-	-	50,000.00	100,000.00	200,000.00	-	300,000.00	650,000.00	650,000.00	650,000.00	สร้างความเข้าใจและตระหนักในแนวทางการดำเนินงานผู้ความเป็นเลิศ	สร้างความเข้าใจและตระหนักในแนวทางการดำเนินงานผู้ความเป็นเลิศ
	ผล	-	-	-	-	-	-	-	-	-	-	-	-	-	-	-	-	-	-	-		
โครงการสนับสนุนการดำเนินงานของบัณฑิต	แผน	-	-	100,000.00	100,000.00	-	-	100,000.00	100,000.00	-	-	-	-	100,000.00	100,000.00	-	200,000.00	400,000.00	400,000.00	400,000.00	สร้างผู้เรียนที่รองรับการเป็นพลเมืองโลก	สร้างผู้เรียนที่รองรับการเป็นพลเมืองโลก
	ผล	-	-	-	-	-	-	-	-	-	-	-	-	-	-	-	-	-	-	-		

ยุทธศาสตร์/แผนงาน/งาน		การใช้เงินรายได้รวม (บาท)																	ดอกเบี้ยระยะสั้น	ดอกเบี้ยระยะยาว		
		คค66	พย66	ธค66	รวมไตรมาส1	มค67	กพ67	มีค67	รวมไตรมาส2	เมษา67	พค67	มิย67	รวมไตรมาส3	กค67	ตค67	กย67	รวมไตรมาส4	รวมทั้งปี				
ยุทธศาสตร์ที่ 2 เป็นมหาวิทยาลัยที่สร้างความผูกพันและยั่งยืนให้แก่ ชุมชน สังคม และประเทศ โดย การบูรณาการศาสตร์และศิลป์		115,000.00	135,000.00	145,000.00	395,000.00	135,000.00	135,000.00	135,000.00	405,000.00	145,000.00	135,000.00	135,000.00	415,000.00	155,200.00	135,000.00	115,000.00	405,200.00	1,620,200.00				
1. แผนงานวิจัยและบริการวิชาการ																						
1.1 แผนงานรณรงค์พัฒนาการวิจัยและการสร้างสรรค์ และการบูรณาการงานวิชาการเพื่อพัฒนาชุมชน/สังคม																						
1.1.1 เงินอุดหนุนของศูนย์วิจัยสร้างสรรค์		75,000.00	75,000.00	75,000.00	225,000.00	75,000.00	75,000.00	75,000.00	225,000.00	75,000.00	75,000.00	75,000.00	225,000.00	95,200.00	75,000.00	75,000.00	245,200.00	920,200.00				
- สถาบันกองทุนวิจัยและศึกษาศาสตร์ฯ	แผน	75,000.00	75,000.00	75,000.00	225,000.00	75,000.00	75,000.00	75,000.00	225,000.00	75,000.00	75,000.00	75,000.00	225,000.00	95,200.00	75,000.00	75,000.00	245,200.00	920,200.00	สร้างองค์ความรู้จากงานวิจัย และงานสร้างสรรค์	สร้างองค์ความรู้จากงานวิจัยและงานสร้างสรรค์		
	ผล				-				-				-				-	-				
					-				-				-				-	-				
2. แผนงานพัฒนาปรับปรุงทางกายภาพ																						
2.1 แผนงานรณรงค์พัฒนาปรับปรุงทางกายภาพสร้างอัตลักษณ์เชิงพื้นที่แก่คณะฯ																						
2.1.1 การพัฒนาสภาพแวดล้อมที่เน้นการอนุรักษ์ ทรัพยากรธรรมชาติ	แผน	40,000.00	40,000.00	50,000.00	130,000.00	40,000.00	40,000.00	40,000.00	120,000.00	50,000.00	40,000.00	40,000.00	130,000.00	40,000.00	40,000.00	40,000.00	120,000.00	500,000.00	พัฒนาระบบบริหารจัดการ องค์การ เพื่อขั้นตอนการ เปลี่ยนแปลงและมี ธรรมภิบาล	พัฒนาระบบบริหารจัดการ องค์การ เพื่อขั้นตอนการ เปลี่ยนแปลงและมี ธรรมภิบาล		
โครงการปรับปรุงโครงสร้างพื้นฐานและพัฒนาระบบ บริหารจัดการแหล่งเรียนรู้ทางวิชาการ	แผน	40,000.00	40,000.00	50,000.00	130,000.00	40,000.00	40,000.00	40,000.00	120,000.00	50,000.00	40,000.00	40,000.00	130,000.00	40,000.00	40,000.00	40,000.00	120,000.00	500,000.00				
	ผล				-				-				-				-	-				
3. แผนงานการบูรณาการทำนุบำรุงศิลปวัฒนธรรม																						
3.1 แผนงานรณรงค์บูรณาการทำนุบำรุงศิลปวัฒนธรรมและเผยแพร่วัฒนคุณศิลปกรรม																						
3.1.3 การสร้างความร่วมมือกับหน่วยงานภายนอก ด้านศิลปวัฒนธรรม งานสร้างสรรค์และนวัตกรรม		-	20,000.00	20,000.00	40,000.00	20,000.00	20,000.00	20,000.00	60,000.00	20,000.00	20,000.00	20,000.00	60,000.00	20,000.00	20,000.00	-	40,000.00	200,000.00	พัฒนาระบบบริหารจัดการ องค์การ เพื่อขั้นตอนการ เปลี่ยนแปลงและมี ธรรมภิบาล	พัฒนาระบบบริหารจัดการ องค์การ เพื่อขั้นตอนการ เปลี่ยนแปลงและมี ธรรมภิบาล		
โครงการเผยแพร่ภาพลักษณ์สู่สาธารณะ ASAT Branding	แผน	-	20,000.00	20,000.00	40,000.00	20,000.00	20,000.00	20,000.00	60,000.00	20,000.00	20,000.00	20,000.00	60,000.00	20,000.00	20,000.00	-	40,000.00	200,000.00				
	ผล				-				-				-				-	-				
ยุทธศาสตร์ที่ 3 องค์การที่มีความเป็นเลิศด้านบริหาร จัดการ เพื่อความยั่งยืน		60,000.00	160,000.00	80,000.00	300,000.00	80,000.00	80,000.00	160,000.00	320,000.00	70,000.00	80,000.00	85,000.00	235,000.00	155,000.00	90,000.00	100,000.00	345,000.00	1,200,000.00				
1. แผนงานบริหารจัดการการศึกษาระดับอุดมศึกษา																						
1.1 แผนงานรณรงค์สร้างเสถียรภาพและความมั่นคงทางการเงิน																						
3.1.1 การแสวงหารายได้จากภายนอก		-	10,000.00	10,000.00	20,000.00	10,000.00	10,000.00	10,000.00	30,000.00	10,000.00	10,000.00	10,000.00	30,000.00	10,000.00	10,000.00	-	20,000.00	100,000.00	แสวงหารายได้เชิงรุก เพื่อเพิ่ม ราบรับรองรับการพัฒนา มหาวิทยาลัย	แสวงหารายได้เชิงรุก เพื่อเพิ่ม ราบรับรองรับการพัฒนา มหาวิทยาลัย		
โครงการตรวจวิเคราะห์ทางบัญชีและการ พัฒนาผลผลิต Business Unit	แผน	-	10,000.00	10,000.00	20,000.00	10,000.00	10,000.00	10,000.00	30,000.00	10,000.00	10,000.00	10,000.00	30,000.00	10,000.00	10,000.00	-	20,000.00	100,000.00				
	ผล				-				-				-				-	-				
1.2 แผนงานรณรงค์พัฒนากระบวนการและเครื่องมือในการบริหารจัดการ																						
1.2.2 การพัฒนาดิจิทัลแพลตฟอร์มด้านการบริหาร		60,000.00	150,000.00	60,000.00	270,000.00	60,000.00	60,000.00	150,000.00	270,000.00	60,000.00	60,000.00	60,000.00	180,000.00	120,000.00	60,000.00	100,000.00	280,000.00	1,000,000.00	พัฒนาระบบบริหารจัดการ องค์การ เพื่อขั้นตอนการ เปลี่ยนแปลงและมี ธรรมภิบาล	พัฒนาระบบบริหารจัดการ องค์การ เพื่อขั้นตอนการ เปลี่ยนแปลงและมี ธรรมภิบาล		
โครงการจัดการโดยใช้วิศวกรรมและเทคโนโลยี Smart Administration	แผน	60,000.00	150,000.00	60,000.00	270,000.00	60,000.00	60,000.00	150,000.00	270,000.00	60,000.00	60,000.00	60,000.00	180,000.00	120,000.00	60,000.00	100,000.00	280,000.00	1,000,000.00				
	ผล				-				-				-				-	-				
1.5 แผนงานรณรงค์พัฒนาบุคลากร																						
1.5.2 ส่งเสริมและพัฒนาบุคลากร		-	-	10,000.00	10,000.00	10,000.00	10,000.00	-	20,000.00	-	10,000.00	15,000.00	25,000.00	25,000.00	20,000.00	-	45,000.00	100,000.00	สร้างโอกาสเพื่อพัฒนาบุคลากร ทหาระดับทั้งในปัจจุบันและ อนาคต	สร้างโอกาสเพื่อพัฒนาบุคลากร ทุกระดับทั้งในปัจจุบันและอนาคต		
โครงการพัฒนาระบบบุคลากรมืออาชีพเพื่อ รองรับการแข่งขันในตลาดปัจจุบัน	แผน	-	-	10,000.00	10,000.00	10,000.00	10,000.00	-	20,000.00	-	10,000.00	15,000.00	25,000.00	25,000.00	20,000.00	-	45,000.00	100,000.00				
	ผล				-				-				-				-	-				
รวมยุทธศาสตร์ทั้งหมด		386,500.00	766,500.00	708,700.00	1,861,700.00	617,000.00	517,000.00	646,500.00	1,780,500.00	596,500.00	496,500.00	522,000.00	1,615,000.00	661,700.00	726,500.00	386,500.00	1,774,700.00	7,031,900.00				

*ปีงบประมาณ/โครงการที่ดำเนินการเท่านั้น

4.สรุปโครงการตามยุทธศาสตร์ (ภารกิจนโยบาย) และแผนการใช้จ่ายรายเดือน
คณะวิชาหน่วยงาน วิทยาลัยการศาสตร์

ยุทธศาสตร์/แผนงาน/งาน	การใช้จ่ายรายไตรมาส (บาท)																	คอบใจพิเศษในเรื่อง	คอบใจพิเศษของมหาวิทยาลัย	
	ตค66	พย66	ธค66	รวมไตรมาส1	มค67	กพ67	มีค67	รวมไตรมาส2	เมษ'67	พค67	มิถ67	รวมไตรมาส3	กค67	กย67	ตค67	รวมไตรมาส4	รวมทั้งสิ้น			
ยุทธศาสตร์ที่ 1 เป็นมหาวิทยาลัยชั้นนำที่มีความสร้างสรรค์ เป็นเลิศทางวิชาการและงานวิจัย	662,500	-	-	662,500	2,162,500	-	-	2,162,500	662,500	-	-	500,000	1,162,500	2,162,500	-	-	2,162,500	6,150,000		
1.แผนงานจัดการศึกษาระดับอุดมศึกษา																				
1.1 แผนงานรองพัฒนาบริหารจัดการศึกษาเพื่อผลิตบัณฑิตในทศวรรษที่ 21																				
1.1.1 พัฒนาศูนย์รวมกิจกรรมการศึกษา																				
-โครงการ Slipkorn Music Showcase												500,000	500,000					500,000	พัฒนาการเรียนการสอน	สร้างผู้เรียนเพื่อรองรับการเป็นพลเมืองโลก
แผน												500,000	500,000					500,000		
ผล																				
1.1.3 พัฒนาด้านหลักสูตรตามความต้องการของตลาด	500,000	-	-	500,000	-	-	-	-	-	-	-	500,000	-	-	-	-	-	1,000,000	ส่งเสริมการแลกเปลี่ยนเรียนรู้	สร้างการเรียนรู้ในระดับนานาชาติ ในทุกพื้นที่
-สนับสนุนความร่วมมือทางวิชาการกับมหาวิทยาลัยหน่วยงานต่างประเทศ	500,000			500,000								500,000						1,000,000	พัฒนาองค์ความรู้	วิจัยเพื่อพัฒนาวิชาชีพ
แผน																				
ผล																				
1.1.4 งานส่งเสริมประสิทธิภาพการเรียนการสอน	162,500	-	-	162,500	162,500	-	-	162,500	162,500	-	-	162,500	162,500	-	-	-	162,500	650,000	สนับสนุนส่งเสริมศักยภาพของนักศึกษา	สนับสนุนส่งเสริมศักยภาพของนักศึกษา
-กิจกรรมเสริมหลักสูตร	162,500			162,500	162,500			162,500	162,500			162,500	162,500				162,500	650,000		
แผน																				
ผล																				
1.2 แผนงานรองพัฒนาคุณภาพนักศึกษา																				
1.2.3 การพัฒนาคุณภาพชีวิตและสวัสดิการนักศึกษา																				
จัดสรรทุนการศึกษา					2,000,000			2,000,000									2,000,000	4,000,000	พัฒนาคุณภาพชีวิตและสวัสดิการของนักศึกษา	สนับสนุนส่งเสริมศักยภาพของนักศึกษา
แผน					2,000,000			2,000,000									2,000,000	4,000,000		
ผล																				
ยุทธศาสตร์ที่ 2 เป็นมหาวิทยาลัยที่สร้างความผูกพันและยั่งยืนให้แก่ ชุมชน สังคม และประเทศ โดยการบูรณาการศาสตร์และศิลป์	3,626,000	-	-	3,626,000	1,000,000	-	-	1,000,000	4,280,000	-	-	4,280,000	2,931,800	-	-	-	2,931,800	11,837,800		
1. แผนงานวิจัยและบริการวิชาการ																				
1.1 แผนงานรองพัฒนาการวิจัยและการสร้างสรรค์ และการบูรณาการงานวิชาการเพื่อพัฒนาชุมชนสังคม																				
1.1.4 เงินอุดหนุนกองทุนวิจัยสร้างสรรค์																				
สนับสนุนการวิจัยสร้างสรรค์	1,000,000	-	-	1,000,000	1,000,000	-	-	1,000,000	1,000,000	-	-	1,000,000	1,431,800	-	-	-	1,431,800	4,431,800		
แผน	1,000,000			1,000,000	1,000,000			1,000,000	1,000,000			1,000,000	1,431,800				1,431,800	4,431,800		
ผล																				
2. แผนงานพัฒนาปรับปรุงคุณภาพภาพ																				
2.1 แผนงานรองพัฒนาปรับปรุงคุณภาพสร้างอัตลักษณ์เชิงพื้นที่และวิทยาสถ																				
2.1.1 การพัฒนาคุณภาพสื่อสิ่งพิมพ์การอนุรักษ์ทรัพยากรธรรมชาติ																				
โครงการปรับปรุงคุณภาพและพัฒนาภาพแวดล้อมทางการศึกษาของคณะ	1,626,000	-	-	1,626,000	-	-	-	-	780,000	-	-	-	780,000	-	-	-	-	2,406,000	พัฒนาการให้บริการและสภาพแวดล้อมนักศึกษา	บูรณาการองค์ความรู้ศาสตร์และศิลป์เป็นงานวิจัย บริการวิชาการเพื่อพัฒนาชุมชน
แผน	1,626,000			1,626,000					780,000				780,000					2,406,000		
ผล																				
3. แผนงานการบูรณาการทำบุญสืบวัฒนธรรม																				
3.1 แผนงานรองการบูรณาการทำบุญสืบวัฒนธรรมและเผยแพร่เอกลักษณ์ศิลปกรรม																				
3.1.1 โครงการบูรณาการด้านศิลปวัฒนธรรม																				
-โครงการ International Music Festival									2,500,000				2,500,000					2,500,000	ส่งเสริมให้เกิดกิจกรรมแลกเปลี่ยนเพื่อพัฒนาองค์ความรู้	เป็นศูนย์กลางองค์ความรู้ด้านการทำบุญ อนุรักษ์ คุ้มครองศิลปวัฒนธรรมของประเทศไทย
แผน									2,500,000				2,500,000					2,500,000		
ผล																				
3.1.3 การสร้างความร่วมมือกับหน่วยงานภายนอกด้านศิลปวัฒนธรรม งานสร้างสรรค์และนวัตกรรม	1,000,000	-	-	1,000,000	-	-	-	-	-	-	-	-	1,500,000	-	-	-	1,500,000	2,500,000	ส่งเสริมให้เกิดกิจกรรมแลกเปลี่ยนเพื่อพัฒนาองค์ความรู้	เป็นศูนย์กลางองค์ความรู้ด้านการทำบุญ อนุรักษ์ คุ้มครองศิลปวัฒนธรรมของประเทศไทย
-โครงการเสริมสร้างและเผยแพร่ศักยภาพ	1,000,000			1,000,000									1,500,000				1,500,000	2,500,000		
แผน																				
ผล																				
ยุทธศาสตร์ที่ 3 องค์การที่มีความเป็นเลิศด้านบริหารจัดการ เพื่อความยั่งยืน	931,500	-	-	931,500	-	-	-	-	931,500	-	-	-	931,500	-	-	-	-	1,863,000		
1. แผนงานบริหารจัดการศึกษาระดับอุดมศึกษา																				
1.5 แผนงานรองพัฒนาบุคลากร																				
1.5.2 โครงการพัฒนาบุคลากรสายสนับสนุน																				
โครงการส่งเสริมและพัฒนาบุคลากร	931,500	-	-	931,500	-	-	-	-	931,500	-	-	-	931,500	-	-	-	-	1,863,000	พัฒนาบุคลากรให้มี Growth Mindset	สร้างพัฒนาบุคลากรสู่ความเป็นเลิศ
แผน	931,500			931,500					931,500				931,500					1,863,000		
ผล																				
รวมยุทธศาสตร์ทั้งหมด	5,220,000	-	-	5,220,000	3,162,500	-	-	3,162,500	5,874,000	-	-	500,000	6,374,000	5,094,300	-	-	5,094,300	19,850,800		

*บ้านตากอากาศโครงการที่ตั้งในกรณีพิเศษ

4.สรุปโครงการตามยุทธศาสตร์ (ภารกิจนโยบาย) และแผนการใช้จ่ายรายเดือน

คณะวิชา/หน่วยงานคณะวิทยาการจัดการ

ยุทธศาสตร์/แผนงาน/งาน		การใช้จ่ายรายไตรมาส (บาท)																คอบใจยกคณะใน เรื่อง	คอบใจยกกลยุทธ์ เป้าหมายของ มหาวิทยาลัย	
		ตค66	พย66	ธค66	รวมไตรมาส1	มค67	กพ67	มีค67	รวมไตรมาส2	เมษา67	พค67	มิย67	รวมไตรมาส3	กค67	สค67	กย67	รวมไตรมาส4			รวมทั้งหมด
ยุทธศาสตร์ที่ 1 เป็นมหาวิทยาลัยชั้นนำที่มีความสร้างสรรค์ เป็นเลิศทางวิชาการและงานวิจัย		3,990,000	2,380,000	3,980,000	10,350,000	4,020,000	6,230,000	5,470,000	15,720,000	2,380,000	2,380,000	2,380,000	7,140,000	3,980,000	4,730,000	5,080,000	13,790,000	47,000,000		
1.แผนงานจัดการศึกษาระดับอุดมศึกษา																				
1.2 แผนงานรองพัฒนาคุณภาพนักศึกษา																				
1.2.2 การพัฒนาแหล่งเรียนรู้ของนักศึกษา																				
โครงการพัฒนาสภาพแวดล้อมทางการศึกษา		830,000	830,000	830,000	2,490,000	870,000	830,000	830,000	2,530,000	830,000	830,000	830,000	2,490,000	830,000	830,000	830,000	2,490,000	10,000,000	พัฒนาและปรับปรุงแหล่งเรียนรู้ทาง	สร้างผู้เรียนเพื่อรองรับการเป็นพลเมืองโลก
	แผน	830,000	830,000	830,000	2,490,000	870,000	830,000	830,000	2,530,000	830,000	830,000	830,000	2,490,000	830,000	830,000	830,000	2,490,000	10,000,000		
	ผล				-				-				-				-	-		
1.2.3 การพัฒนาคุณภาพชีวิตและสวัสดิการแก่นักศึกษา																				
โครงการทุนการศึกษา		10,000	-	-	10,000	-	2,250,000	1,490,000	3,740,000	-	-	-	-	-	750,000	1,500,000	2,250,000	6,000,000	สนับสนุนทุนการศึกษาให้แก่นักศึกษา	สร้างผู้เรียนเพื่อรองรับการเป็นพลเมืองโลก
	แผน	10,000	-	-	10,000	0	2,250,000	1,490,000	3,740,000	0	0	0	-	0	750,000	1,500,000	2,250,000	6,000,000		
	ผล				-				-				-				-	-		
1.2.4 การส่งเสริมทักษะและประสบการณ์ให้แก่ นักศึกษา																				
โครงการส่งเสริมทักษะและประสบการณ์ให้แก่ นักศึกษา ระดับปริญญาตรี		1,900,000	300,000	1,900,000	4,100,000	1,900,000	1,900,000	1,900,000	5,700,000	300,000	300,000	300,000	900,000	1,900,000	1,900,000	1,500,000	5,300,000	16,000,000	ผู้สำเร็จทักษะที่จำเป็น	สร้างผู้เรียนเพื่อรองรับการเป็นพลเมืองโลก
	แผน	1,500,000	100,000	1,500,000	3,100,000	1,500,000	1,500,000	1,500,000	4,500,000	100,000	100,000	100,000	300,000	1,500,000	1,500,000	1,100,000	4,100,000	12,000,000	การศึกษาระดับปริญญาตรี	
	ผล				-				-				-				-	-		
โครงการส่งเสริมทักษะและประสบการณ์ให้แก่ นักศึกษา ระดับบัณฑิตศึกษา		400,000	200,000	400,000	1,000,000	400,000	400,000	400,000	1,200,000	200,000	200,000	200,000	600,000	400,000	400,000	400,000	1,200,000	4,000,000	การพัฒนา และมีทักษะที่จำเป็นในศตวรรษที่ 21	
	แผน																			
	ผล				-				-				-				-	-		
2.แผนงานยกระดับสู่ความเป็นนานาชาติ																				
2.1 แผนงานรองพัฒนาความเป็นสากล																				
2.1.1 การพัฒนาสู่ความเป็นนานาชาติ																				
โครงการพัฒนาความเป็นนานาชาติ		1,250,000	1,250,000	1,250,000	3,750,000	1,250,000	1,250,000	1,250,000	3,750,000	1,250,000	1,250,000	1,250,000	3,750,000	1,250,000	1,250,000	1,250,000	3,750,000	15,000,000	สนับสนุนให้เกิดความคิดสร้างสรรค์ มีความรับผิดชอบ ต่อสังคมและสิ่งแวดล้อม เป็นพลเมืองที่ตื่นรู้ (Active Citizen)	สร้างผู้เรียนเพื่อรองรับการเป็นพลเมืองโลก
	แผน	1,250,000	1,250,000	1,250,000	3,750,000	1,250,000	1,250,000	1,250,000	3,750,000	1,250,000	1,250,000	1,250,000	3,750,000	1,250,000	1,250,000	1,250,000	3,750,000	15,000,000		
	ผล				-				-				-				-	-		
					-				-				-				-	-		
ยุทธศาสตร์ที่ 2 เป็นมหาวิทยาลัยที่สร้างคุณประโยชน์และยั่งยืนให้แก่ ชุมชน สังคม และประเทศ โดยการบูรณาการศาสตร์และศิลป์		61,390,000	1,390,000	1,390,000	64,170,000	1,390,000	1,390,000	1,390,000	4,170,000	1,390,000	1,390,000	1,390,000	4,170,000	1,390,000	1,390,000	1,400,000	4,180,000	76,690,000		
1. แผนงานวิจัยและบริการวิชาการ																				
1.1 แผนงานรองพัฒนาการวิจัยและการสร้างสรรค์ และการบูรณาการงานวิชาการเพื่อพัฒนาชุมชน/สังคม																				
1.1.4 เงินอุดหนุนกองทุนวิจัยสร้างสรรค์																				
- สมทบกองทุนวิจัยและจัดการ		1,390,000	1,390,000	1,390,000	4,170,000	1,390,000	1,390,000	1,390,000	4,170,000	1,390,000	1,390,000	1,390,000	4,170,000	1,390,000	1,390,000	1,400,000	4,180,000	16,690,000		
	แผน	1,390,000	1,390,000	1,390,000	4,170,000	1,390,000	1,390,000	1,390,000	4,170,000	1,390,000	1,390,000	1,390,000	4,170,000	1,390,000	1,390,000	1,400,000	4,180,000	16,690,000		

ยุทธศาสตร์/แผนงาน/งาน		การใช้เงินรายไตรมาส (บาท)																คอบโพยคณะใน เรื่อง	คอบโพยกลยุทธ์ เป้าหมายของ มหาวิทยาลัย			
		ตค66	พย66	ธค66	รวมไตรมาส1	มค67	กพ67	มีค67	รวมไตรมาส2	เมษา67	พค67	มิย67	รวมไตรมาส3	กค67	สค67	กย67	รวมไตรมาส4			รวมทั้งหมด		
	AG				-				-				-				-	-				
2. แผนงานพัฒนาปรับปรุงทางกายภาพ																						
2.1 แผนงานรองพัฒนาปรับปรุงทางกายภาพสร้างอัตลักษณ์เชิงพื้นที่แต่ละวิทยาเขต																						
2.1.1 การพัฒนาสภาพแวดล้อมที่เน้นการอนุรักษ์ทรัพยากรธรรมชาติ																						
		60,000,000	-	-	60,000,000	-	-	-	-	-	-	-	-	-	-	-	-	-	60,000,000	นำส่งเงิน โครงการศูนย์การ เรียนรู้นานาชาติ	เป็นศูนย์กลางองค์ ความรู้ด้านการทำ ปริญ อนุรักษ์ ค่อยอด ศิลปวัฒนธรรมของ ประเทศ	
นำส่งเงินโครงการศูนย์การเรียนรู้นานาชาติ ที่พื้นที่ส่วนขยายการศึกษา City Campus เมืองทองธานี	แผน	60,000,000	-	-	60,000,000	0	0	0	-	0	0	0	-	0	0	0	-	60,000,000	พื้นที่ส่วนขยาย การศึกษา City Campus เมือง ทองธานี			
	ผล				-				-				-				-	-				
ยุทธศาสตร์ที่ 3 องค์กรที่มีความเป็นเลิศด้านบริหารจัดการ เพื่อความยั่งยืน		38,500	38,500	38,500	115,500	38,500	38,500	38,500	115,500	38,500	38,500	38,500	115,500	38,500	38,500	38,700	115,700	462,200				
1. แผนงานบริหารจัดการการศึกษาระดับอุดมศึกษา																						
1.5 แผนงานรองพัฒนาบุคลากร																						
1.5.2 โครงการพัฒนาบุคลากรสายสนับสนุน																						
โครงการพัฒนาทักษะบุคลากร	แผน	38,500	38,500	38,500	115,500	38,500	38,500	38,500	115,500	38,500	38,500	38,500	115,500	38,500	38,500	38,700	115,700	462,200	เสริมสร้าง	สร้างพัฒนาบุคลากรสู่		
	ผล				-				-				-				-	-	สมรรถนะการ ทำงานในสายงาน	ความเป็นเลิศ		
รวมยุทธศาสตร์ทั้งหมด		65,418,500	3,808,500	5,408,500	74,635,500	5,448,500	7,658,500	6,898,500	20,005,500	3,808,500	3,808,500	3,808,500	11,425,500	5,408,500	6,158,500	6,518,700	18,085,700	124,152,200				

*นำมาเฉพาะงาน/โครงการที่ดำเนินการเท่านั้น

4.สรุปโครงการตามยุทธศาสตร์ (ภารกิจนโยบาย) และแผนการใช้จ่ายรายเดือน

คณะเทคโนโลยีสารสนเทศและการสื่อสาร

ยุทธศาสตร์/แผนงาน/งาน		การใช้จ่ายรายไตรมาส (บาท)																	รอบใจทย์คณะใน เรื่อง	รอบใจทย์กลยุทธ์ เป้าหมายของ มหาวิทยาลัย	
		ตค66	พย66	ธค66	รวมไตรมาส1	มค67	กพ67	มีค67	รวมไตรมาส2	เมษา67	พค67	มิย67	รวมไตรมาส3	กค67	ตค67	กย67	รวมไตรมาส4	รวมทั้งหมด			
ยุทธศาสตร์ที่ 1 เป็นมหาวิทยาลัยชั้นนำที่มีความสร้างสรรค์ เป็น เลิศทางวิชาการและงานวิจัย		1,700,000	2,720,000	30,000	4,450,000	780,000	2,600,000	830,000	4,210,000	350,000	1,400,000	330,000	2,080,000	200,000	230,000	-	430,000	11,170,000			
1.แผนงานจัดการศึกษาระดับอุดมศึกษา																					
1.1 แผนงานรองพัฒนาวิกรมจัดการศึกษาเพื่อผลิตบัณฑิตในศตวรรษที่ 21																					
1.1.3 พัฒนาด้านหลักสูตรตามความต้องการของตลาด																					
- 1. โครงการพัฒนาหลักสูตรระยะสั้นเพื่อการจัดการเรียนรู้ด้าน อาชีพ	แผน			30,000	30,000	30,000	50,000	30,000	110,000	100,000	-	30,000	130,000	100,000	-	-	100,000	370,000	พัฒนาการเรียน การสอน,	พัฒนาด้านหลักสูตร ตามความต้องการของ ตลาด, เน้นแพร่	
	ผล								60,000			30,000	30,000				-	120,000		หลักสูตร	
- 2. โครงการสร้าง ICT SILPAKORN BRANDING และ ประชาสัมพันธ์	แผน						50,000		50,000	100,000			100,000	100,000			100,000	250,000		ภาพลักษณ์มหาวิทยาลัย	
	ผล																				
1.2 แผนงานรองพัฒนาคุณภาพนักศึกษา																					
1.2.1 การพัฒนาคุณภาพบัณฑิตที่ตอบสนององศตวรรษที่ 21																					
- 3. โครงการจูงใจนิสิต	แผน	50,000	2,020,000	-	2,070,000	-	2,150,000	-	2,150,000	100,000	1,000,000	-	1,100,000	-	-	-	-	5,320,000	พัฒนาการเรียน การสอน	พัฒนาและเสริมสร้าง ความเข้มแข็งทาง วิชาการ, พัฒนาด้าน หลักสูตรตามความ ต้องการของตลาด	
	ผล		2,000,000		2,000,000		2,000,000		2,000,000		1,000,000		1,000,000					-	5,000,000		
- 4. พัฒนาส่งเสริมการเรียนรู้ และทักษะภาษาอังกฤษ	แผน		20,000		20,000													-	20,000		
	ผล																				
- 5. โครงการพัฒนาสมรรถนะนักศึกษาตามกรอบศตวรรษที่ 21	แผน	50,000			50,000		150,000		150,000	100,000			100,000					-	300,000		
	ผล																				
1.2.3 การพัฒนาคุณภาพชีวิตและสวัสดิการแก่นักศึกษา																					
- 6. หุนการศึกษา	แผน	1,600,000	700,000	-	2,300,000	400,000	350,000	500,000	1,250,000	100,000	400,000	300,000	800,000	100,000	230,000	-	330,000	4,680,000	พัฒนาและ เสริมสร้างความ เข้มแข็งทาง วิชาการ	พัฒนาและเสริมสร้าง ความเข้มแข็งทาง วิชาการ	
	ผล	1,500,000			1,500,000			500,000	500,000			300,000	300,000					-	2,300,000		
- 7. โครงการกิจกรรมนักศึกษาเชิงบูรณาการ	แผน		300,000		300,000	300,000			300,000		300,000		300,000		130,000			1,300,000			
	ผล																				
- 8. โครงการการเรียนการสอนที่เน้นผู้เรียน Active Learning และ Social Engagement	แผน	100,000			100,000	100,000			100,000	100,000			100,000	100,000				100,000	400,000		
	ผล																				
- 9. โครงการกิจกรรมนักศึกษาเพื่อพัฒนาศักยภาพ	แผน		400,000		400,000		350,000		350,000		100,000		100,000		100,000			100,000	950,000		
	ผล																				
2.แผนงานยกระดับสู่ความเป็นนานาชาติ																					
2.1 แผนงานรองพัฒนาความเป็นสากล																					
2.1.1 การพัฒนาสู่ความเป็นนานาชาติ																					
- 10. โครงการส่งเสริมการจัดการ แลกเปลี่ยน และพัฒนา หลักสูตรและการจัดการเรียนการสอน ร่วมมือกับมหาวิทยาลัย	แผน					300,000			300,000										300,000	การส่งเสริมความ ร่วมมือกับ นานาชาติ	การส่งเสริมความ ร่วมมือกับนานาชาติ
	ผล																				
2.1.3 SU Summer School																					
- 11. กิจกรรม/โครงการระยะสั้นเพื่อเพิ่มจำนวนนักศึกษาต่างชาติ	แผน							300,000	300,000										300,000	เพิ่มจำนวน	จัดกิจกรรมโครงการ
	ผล																				
4. แผนงานบริหารจัดการการศึกษาระดับอุดมศึกษา																					
4.1 แผนงานรองยกระดับคุณภาพการศึกษาระดับอุดมศึกษา																					
4.1.1 ส่งเสริมการประกันคุณภาพตามแนวทาง EdPEX และ AUN QA พัฒนาการประกันคุณภาพสู่ความเป็นสากล																					
- 12. โครงการพัฒนาหลักสูตรเพื่อตอบสนองประกันคุณภาพ ตามแนวทาง AUN QA	แผน	50,000			50,000	50,000	50,000		100,000	50,000			50,000						200,000	สนับสนุนการ ดำเนินงานและ ประเมินหลักสูตรตาม เกณฑ์ AUN QA และ ส่งเสริมระบบคุณภาพ การศึกษาเพื่อการ ดำเนินการที่เป็นเลิศ (EdPEX)	สนับสนุนการ ดำเนินงานและ ประเมินหลักสูตรตาม เกณฑ์ AUN QA และ ส่งเสริมระบบคุณภาพ การศึกษาเพื่อการ ดำเนินการที่เป็นเลิศ (EdPEX)
	ผล	50,000			50,000		50,000		50,000											100,000	
- 13. โครงการส่งเสริมระบบคุณภาพการศึกษาเพื่อการ ดำเนินการที่เป็นเลิศ (EdPEX)	แผน					50,000			50,000	50,000			50,000						100,000		
	ผล																				

ยุทธศาสตร์/แผนงาน/งาน		การใช้เงินรายไตรมาส (บาท)																คอบใจทัศนคติในเรื่อง	คอบใจทัศนคติของมหาวิทยาลัย	
		ตค66	พย66	ธค66	รวมไตรมาส1	มค67	กพ67	มีค67	รวมไตรมาส2	เมษา67	พค67	มิย67	รวมไตรมาส3	กค67	สค67	กย67	รวมไตรมาส4			รวมทั้งปี
ยุทธศาสตร์ที่ 2 เป็นมหาวิทยาลัยที่สร้างคณาจารย์และวิจัยให้แก่มหาชน สังคม และประเทศ โดยการบูรณาการศาสตร์และศิลป์		500,000	1,615,500	-	2,115,500	4,375,000	2,615,500	-	6,990,500	200,000	2,040,500	-	2,240,500	200,000	1,615,500	-	3,431,000	13,162,000		
1. แผนงานวิจัยและบริการวิชาการ																				
1.1 แผนงานรณรงค์พัฒนาการวิจัยและการสร้างสรรค์ และการบูรณาการงานวิชาการเพื่อพัฒนาชุมชน/สังคม																				
1.1.4 เงินอุดหนุนกองทุนวิจัยสร้างสรรค์		-	1,615,500	-	1,615,500	-	1,615,500	-	1,615,500	-	1,615,500	-	1,615,500	-	1,615,500	-	3,231,000	6,462,000		
- สมทบกองทุนวิจัยคณะเทคโนโลยีสารสนเทศและการสื่อสาร	แผน		1,615,500		1,615,500		1,615,500		1,615,500		1,615,500		1,615,500		1,615,500		3,231,000	6,462,000		
*ยอดเงินตั้งตรงกับที่หักสมทบในปีนั้น	ผล				-		-		-		-		-		-		-	-		
2. แผนงานพัฒนาปรับปรุงทางกายภาพ																				
2.1 แผนงานรณรงค์พัฒนาปรับปรุงทางกายภาพสร้างอัตลักษณ์เชิงพื้นที่แต่ละวิทยาเขต																				
2.1.1 การพัฒนาสภาพแวดล้อมที่เน้นการอนุรักษ์ทรัพยากรธรรมชาติ		-	-	-	-	2,800,000	1,000,000	-	3,800,000	200,000	-	-	200,000	200,000	-	-	200,000	4,200,000	ปรับปรุงสภาพแวดล้อมและสิ่งอำนวยความสะดวกที่เอื้อต่อการเรียนรู้ของนักศึกษา	ปรับปรุงสภาพแวดล้อมและสิ่งอำนวยความสะดวกที่เอื้อต่อการเรียนรู้ของนักศึกษา
- 14. โครงการปรับปรุงสภาพแวดล้อมและสิ่งอำนวยความสะดวกที่เอื้อต่อการเรียนรู้ของนักศึกษา	แผน				-	200,000			200,000	200,000				200,000	200,000		200,000	600,000		
	ผล																			
- 15. โครงการปรับปรุงห้องปฏิบัติการคอมพิวเตอร์และจัดซื้อครุภัณฑ์	แผน				-	260,000			2,600,000									2,600,000		
	ผล																			
- 16. โครงการปรับปรุงห้องสมุดสื่อและจัดซื้อครุภัณฑ์	แผน				-		800,000		800,000									800,000		
	ผล																			
- 17. โครงการปรับปรุงระบบภาพและเสียงห้อง LAB ICT เพชรบุรี	แผน				-		200,000		200,000									200,000		
	ผล																			
3. แผนงานการบูรณาการทำนุบำรุงศิลปวัฒนธรรม																				
3.1 แผนงานรณรงค์การบูรณาการทำนุบำรุงศิลปวัฒนธรรมและเผยแพร่ภาพลักษณ์ศิลปากร																				
3.1.3 การสร้างความร่วมมือกับหน่วยงานภายนอกด้านศิลปวัฒนธรรม งานสร้างสรรค์และนวัตกรรม		500,000	-	-	500,000	1,575,000	-	-	1,575,000	-	425,000	-	425,000	-	-	-	-	2,500,000	จัดตั้งศูนย์ดิจิทัลโมเดิร์นและเทคโนโลยี	การจัดตั้งศูนย์ความเป็นเลิศ
- 18. โครงการจัดตั้งศูนย์ดิจิทัลโมเดิร์นและเทคโนโลยี	แผน	500,000			500,000	1,575,000			1,575,000		425,000		425,000					2,500,000		
	ผล																			
ยุทธศาสตร์ที่ 3 องค์การที่มีความเป็นเลิศด้านบริหารจัดการเพื่อความยั่งยืน		100,000	100,000	-	200,000	50,000	200,000	251,000	501,000	100,000	50,000	20,000	170,000	-	100,000	-	100,000	971,000		
1. แผนงานบริหารจัดการการศึกษาระดับอุดมศึกษา																				
1.2 แผนงานรณรงค์พัฒนาระบบและเครื่องมือในการบริหารจัดการ																				
1.2.2 การพัฒนาดิจิทัลแพลตฟอร์มด้านการบริหารจัดการ		100,000	-	-	100,000	-	100,000	-	100,000	-	-	20,000	20,000	-	-	-	-	220,000	พัฒนาระบบเทคโนโลยี	ระบบเทคโนโลยี
- 19. พัฒนาระบบเทคโนโลยีสารสนเทศเข้ามามีส่วนช่วยในงานบริหาร	แผน	100,000			100,000		100,000		100,000		20,000	20,000						220,000	สารสนเทศเข้ามาติดตามงานและมีส่วนช่วยในงาน	ความก้าวหน้า
	ผล																			
1.5 แผนงานรณรงค์พัฒนาบุคลากร																				
1.5.2 โครงการพัฒนาบุคลากรสายสนับสนุน		-	100,000	-	100,000	50,000	100,000	251,000	401,000	100,000	50,000	-	150,000	-	100,000	-	100,000	751,000	ส่งเสริมและพัฒนาศักยภาพบุคลากร	ส่งเสริมและพัฒนาศักยภาพบุคลากร
- 20. โครงการพัฒนาบุคลากรคณะ สาขาวิชาการ และสายสนับสนุน เพื่อเข้าสู่ตำแหน่งที่สูงขึ้น	แผน				-	50,000			50,000		50,000		50,000					100,000		
	ผล																			
- 21. โครงการพัฒนาขีดความสามารถของบุคลากรคณะฯ สาขาวิชาการ และสายสนับสนุน เพื่อการเปลี่ยนแปลงที่เป็นเลิศ	แผน		100,000		100,000		100,000		100,000	100,000			100,000		100,000		100,000	400,000		
	ผล																			
- 22. โครงการอบรมสัมมนาคณะเทคโนโลยีสารสนเทศและการสื่อสารและสรุปผลการเรียนการสอน	แผน				-			251,000	251,000									251,000		
	ผล																			
รวมยุทธศาสตร์ทั้งหมด		2,300,000	4,435,500	30,000	6,765,500	5,205,000	5,415,500	1,081,000	11,701,500	650,000	3,490,500	350,000	4,490,500	400,000	1,945,500	-	3,961,000	25,303,000		

*นำภาคเฉพาะงาน/โครงการที่ดำเนินการเท่านั้น

4.สรุปโครงการตามยุทธศาสตร์ (ภารกิจนโยบาย) และแผนการใช้จ่ายรายเดือน

คณะวิชา/หน่วยงาน วิทยาลัยนานาชาติ

ยุทธศาสตร์/แผนงาน/งาน		การใช้จ่ายรายไตรมาส (บาท)																	คอบใจพิเศษในเรื่อง	คอบใจพิเศษเป้าหมายของมหาวิทยาลัย
		ตค66	พย66	ธค66	รวมไตรมาส1	มค67	กพ67	มีค67	รวมไตรมาส2	เมษา67	พค67	มิย67	รวมไตรมาส3	กค67	สค67	กย67	รวมไตรมาส4	รวมทั้งหมด		
ยุทธศาสตร์ที่ 1 เป็นมหาวิทยาลัยชั้นนำที่มีความสร้างสรรค์ เป็นเลิศทางวิชาการและงานวิจัย		2,100,000	100,000	2,100,000	4,300,000	100,000	2,100,000	100,000	2,300,000	100,000	100,000	2,100,000	2,300,000	100,000	14,100,000	100,000	14,300,000	23,200,000		
1.แผนงานจัดการศึกษาระดับอุดมศึกษา																				
1.1 แผนงานรองพัฒนาวิถกรรมการศึกษาเพื่อผลิตบัณฑิตในศตวรรษที่ 21																				
1.1.3 พัฒนาด้านหลักสูตรตามความต้องการของตลาด																				
โครงการจัดการเรียนการสอนร่วมกับ Votel	แผน	2,000,000		2,000,000	4,000,000		2,000,000		2,000,000			2,000,000	2,000,000		14,000,000		14,000,000	22,000,000	พัฒนาการเรียนการสอน	สนับสนุนความร่วมมือทางวิชาการกับมหาวิทยาลัยในต่างประเทศ
	ผล			2,000,000	4,000,000		2000000		2,000,000			2,000,000	2,000,000		3,000,000.00		3,000,000	11,000,000		
โครงการจัดการเรียนการสอนร่วมกับ BCU	แผน														4,000,000.00		4,000,000	4,000,000		
	ผล																			
โครงการจัดการเรียนการสอนร่วมกับ Paris School of Business	แผน														7,000,000.00		7,000,000	7,000,000		
	ผล																			
1.2 แผนงานรองพัฒนาคุณภาพนักศึกษา																				
1.2.3 การพัฒนาคุณภาพชีวิตและสวัสดิการแก่นักศึกษา																				
โครงการจัดสรรทุนการศึกษา*	แผน	100,000	100,000	100,000	300,000	100,000	100,000	100,000	300,000	100,000	100,000	100,000	300,000	100,000	100,000	100,000	300,000	1,200,000	การพัฒนาคุณภาพชีวิตของนักศึกษา	การพัฒนาคุณภาพชีวิตของนักศึกษา
	ผล																			
ยุทธศาสตร์ที่ 2 เป็นมหาวิทยาลัยที่สร้างความผูกพันและยั่งยืนให้แก่ ชุมชน สังคม และประเทศ โดยบูรณาการศาสตร์และศิลป์		3,568,000	880,000	880,000	5,328,000	880,000	3,568,000	880,000	5,328,000	880,000	3,568,000	880,000	5,328,000	890,000	890,000	3,588,000	5,368,000	21,352,000		
1. แผนงานวิจัยและบริการวิชาการ																				
1.1 แผนงานรองพัฒนาการวิจัยและการสร้างสรรค์ และการบูรณาการงานวิชาการเพื่อพัฒนาชุมชน/สังคม																				
1.1.4 เงินอุดหนุนกองทุนวิจัยสร้างสรรค์																				
กองทุนวิจัยวิทยาลัยนานาชาติ	แผน	2,688,000			2,688,000		2,688,000		2,688,000			2,688,000				2,688,000	2,688,000	10,752,000		
	ผล																			
2. แผนงานพัฒนาปรับปรุงทางกายภาพ																				
2.1 แผนงานรองพัฒนาปรับปรุงทางกายภาพสร้างอัตลักษณ์เชิงพื้นที่แต่ละวิทยาเขต																				
2.1.1 การพัฒนาสภาพแวดล้อมที่เป็นการอนุรักษ์ทรัพยากรธรรมชาติ																				
ค่าเช่าสินทรัพย์ในการจัดการเรียนการสอน	แผน	880,000	880,000	880,000	2,640,000	880,000	880,000	880,000	2,640,000	880,000	880,000	880,000	2,640,000	890,000	890,000	900,000	2,680,000	10,600,000	พัฒนาสภาพแวดล้อมทางการศึกษา	การพัฒนาสภาพแวดล้อม
	ผล																			
รวมยุทธศาสตร์ทั้งหมด		5,668,000	980,000	2,980,000	9,628,000	980,000	5,668,000	980,000	7,628,000	980,000	3,668,000	2,980,000	7,628,000	990,000	14,990,000	3,688,000	19,668,000	44,552,000		

*นำมาเฉพาะงาน/โครงการที่ดำเนินการเท่านั้น

4.สรุปโครงการตามยุทธศาสตร์ (ภารกิจนโยบาย) และแผนการใช้จ่ายรายเดือน

คณะวิชา/หน่วยงาน สำนักหอสมุดกลาง มหาวิทยาลัยศิลปากร

ยุทธศาสตร์/แผนงาน/งาน	การใช้จ่ายเงินรายไตรมาส (บาท)																ตอบ โจทย์ คณะใน เรื่อง	ตอบโจทย์ กลยุทธ์ เป้าหมาย ของ มหาวิทยาลัย		
	ตค 66	พย 66	ธค66	มกราคม	มค67	กพ67	มีค67	รวมไตรมาส2	เมษาพค67	พฤษ	มิย67	รวมไตรมาส3	กค67	สค67	กย67	รวมไตรมาส4			รวมทั้งหมด	
ยุทธศาสตร์ที่ 1 เป็นมหาวิทยาลัยชั้นนำที่มีความสร้างสรรค์ เป็นเลิศทางวิชาการและงานวิจัย	-	-	-	-	-	-	-	-	-	-	-	-	-	-	-	-	-	-		
ยุทธศาสตร์ที่ 2 เป็นมหาวิทยาลัยที่สร้างความผาสุกและยั่งยืนให้แก่ชุมชน สังคม และประเทศ โดยการบูรณาการศาสตร์และศิลป์	-	-	-	-	-	-	60,000	60,000	-	-	80,000	80,000	-	60,000	-	60,000	200,000			
3. แผนงานการบูรณาการดำเนินงานศิลปวัฒนธรรม																				
3.1 แผนงานรองการบูรณาการดำเนินงานศิลปวัฒนธรรมและเผยแพร่ภาพลักษณ์ศิลปากร																				
3.1.2 โครงการดำเนินงานศิลปวัฒนธรรม	-	-	-	-	-	-	60,000	60,000	-	-	80,000	80,000	-	60,000	-	60,000	200,000	มีพื้นที่ที่	พัฒนาดิจิทัล	
1. โครงการ 80 ปี ศิลปากร รุก							60000	60,000			80,000	80,000		60000		60,000	200,000	เชื่อมต่อการ	แพลตฟอร์ม	
ผล																		เรียนรู้	เพื่อสนับสนุน	
																		การ	การเรียนรู้	
																		สร้างสรรค์	ตลอดชีวิต	
																		รวมถึงมี		
																		การพัฒนา		
รวมยุทธศาสตร์ทั้งหมด	-	-	-	-	-	-	60,000	60,000	-	-	80,000	80,000	-	60,000	-	60,000	200,000			

*นำมาเฉพาะงาน/โครงการที่ดำเนินการ

4.สรุปโครงการตามยุทธศาสตร์ (ภารกิจนโยบาย) และแผนการใช้จ่ายรายเดือน

คณะวิชา/หน่วยงาน.....สำนักดิจิทัลเทคโนโลยี.....

ยุทธศาสตร์/แผนงาน/งาน	การใช้เงินรายไตรมาส (บาท)																	ตอบโจทย์คณะใน เรื่อง	ตอบโจทย์กลยุทธ์ เป้าหมายของ มหาวิทยาลัย		
	ตค66	พย66	ธค66	รวมไตรมาส1	มค67	กพ67	มีค67	รวมไตรมาส2	เมษา67	พค67	มิย67	รวมไตรมาส3	กค67	สค67	กย67	รวมไตรมาส4	รวมทั้งหมด				
ยุทธศาสตร์ที่ 3 องค์การที่มีความเป็นเลิศด้านบริหารจัดการ เพื่อ ความยั่งยืน	-	-	-	-	-	-	-	-	-	-	-	-	-	-	-	-	-	1,462,690			
1. แผนงานบริหารจัดการการศึกษาระดับอุดมศึกษา																					
1.2 แผนงานรองการพัฒนาระบบและเครื่องมือในการบริหารจัดการ																					
1.2.2 การพัฒนาดิจิทัลแพลตฟอร์มด้านการบริหารจัดการ	-	-	-	-	-	-	-	-	-	-	-	-	-	-	-	-	-	-	1,462,690		
1) โครงการพัฒนาระบบ archive ของระบบ D-Saraban				-				-				-						-	712,690		
2) โครงการพัฒนาและปรับปรุง New SU Smart Plus Application																			750,000		
				-				-				-						-			
รวมยุทธศาสตร์ทั้งหมด	-	-	-	-	-	-	-	-	-	-	-	-	-	-	-	-	-	-	1,462,690		

*นำมาเฉพาะงาน/โครงการที่ดำเนินการเท่านั้น

4.สรุปโครงการตามยุทธศาสตร์ (ภารกิจนโยบาย) และแผนการใช้จ่ายรายเดือน

คณะวิชา/หน่วยงาน ศูนย์กิจการต่างประเทศ มหาวิทยาลัยศิลปากร

ยุทธศาสตร์/แผนงาน/งาน		การใช้จ่ายรายไตรมาส (บาท)																คอปโยทย์ หน่วยงานในเรื่อง	คอปโยทย์กลยุทธ์ เป้าหมายของ มหาวิทยาลัย				
		ตค66	พย66	ธค66	รวมไตรมาส1	มค67	กพ67	มีค67	รวมไตรมาส2	เมษา67	พค67	มิย67	รวมไตรมาส3	กค67	สค67	กย67	รวมไตรมาส4			รวมทั้งหมด			
ยุทธศาสตร์ที่ 1 เป็นมหาวิทยาลัยชั้นนำที่มีความสร้างสรรค์ เป็นเลิศทางวิชาการและงานวิจัย		-	-	-	-	-	-	-	-	-	-	-	-	-	-	-	-	-	3,600,000				
1.แผนงานจัดการศึกษาระดับอุดมศึกษา																							
2.แผนงานยกระดับสู่ความเป็นนานาชาติ																							
2.1 แผนงานรองพัฒนาความเป็นสากล																							
2.1.1 การพัฒนาสู่ความเป็นนานาชาติ																							
การบริหารภาพลักษณ์ความเป็นนานาชาติของมหาวิทยาลัยศิลปากร	แผน																					200,000	
	ผล																						-
โครงการ Silpakorn International Centre	แผน																						700,000
	ผล																						-
การจัดประชุมวิชาการนานาชาติ งาน "100 ปี ศ.หม่อมเจ้าจุฑาทิพรทิศ ดิสกุล"	แผน																						700,000
	ผล																						-
2.1.3 SU Summer School		-	-	-	-	-	-	-	-	-	-	-	-	-	-	-	-	-	-	-	-	-	2,000,000
โครงการ Silpakorn Summer School 2024	แผน																						2,000,000
	ผล																						-
รวมยุทธศาสตร์ทั้งหมด		-	-	-	-	-	-	-	-	-	-	-	-	-	-	-	-	-	-	-	-	-	3,600,000

*นำมาเฉพาะงาน/โครงการที่ดำเนินการเท่านั้น

4.สรุปโครงการตามยุทธศาสตร์ (ภารกิจนโยบาย) และแผนการใช้จ่ายรายเดือน

คณะวิชา/หน่วยงาน : งานสื่อสารองค์กร

ยุทธศาสตร์/แผนงาน/งาน		การใช้งบรายไตรมาส (บาท)																คอบใจ หน่วยงานในเรื่อง	คอบใจ กลยุทธ์ เป้าหมายของ มหาวิทยาลัย				
		ตค66	พย66	ธค66	รวมไตรมาส1	มค67	กพ67	มีค67	รวมไตรมาส2	เมษา67	พค67	มิย67	รวมไตรมาส3	กค67	สค67	กย67	รวมไตรมาส4			รวมทั้งหมด			
ยุทธศาสตร์ที่ 2 เป็นมหาวิทยาลัยที่สร้างความภาคภูมิใจและยั่งยืนให้แก่ ชุมชน สังคม และประเทศ โดยการบูรณาการศาสตร์และศิลป์		-	-	-	-	-	-	-	-	-	-	-	-	-	-	-	-	-	2,450,000				
3. แผนงานการบูรณาการที่มุ่งสร้างศิลปวัฒนธรรม																							
3.1 แผนงานรองการบูรณาการที่มุ่งสร้างศิลปวัฒนธรรมและเผยแพร่ภาพลักษณ์ศิลปการ																							
3.1.1 โครงการบูรณาการด้านศิลปวัฒนธรรม																							
โครงการจัดการแสดงปฐกถาศิลป์ พีระศรี ประจำปี พ.ศ.2567	แผน	-	-	-	-	-	-	-	-	-	-	-	-	-	-	-	-	-	-	1,200,000			
	ผล																				1,200,000		
3.1.3 การสร้างความร่วมมือกับหน่วยงานภายนอกด้านศิลปวัฒนธรรม งานสร้างสรรค์และนวัตกรรม		-	-	-	-	-	-	-	-	-	-	-	-	-	-	-	-	-	-	1,250,000			
SILAPAKORN UNIVERSITY SHOWCASE	แผน																				750,000		
	ผล																						
ผลิตสื่อเผยแพร่และประชาสัมพันธ์เพื่อสร้างภาพลักษณ์องค์กรของมหาวิทยาลัยศิลปากร	แผน																				500,000		
	ผล																						
ยุทธศาสตร์ที่ 3 องค์กรที่มีความเป็นเลิศด้านบริหารจัดการเพื่อความยั่งยืน		-	-	-	-	-	-	-	-	-	-	-	-	-	-	-	-	-	-	700,000			
1. แผนงานบริหารจัดการการศึกษาระดับอุดมศึกษา																							
1.2 แผนงานรองการพัฒนากระบวนการและเครื่องมือในการบริหารจัดการ																							
1.2.2 การพัฒนาดิจิทัลแพลตฟอร์มด้านการบริหารจัดการ																							
โครงการเพิ่มประสิทธิภาพการสื่อสารโดยช่องทางสื่อสารที่ทันสมัย	แผน	-	-	-	-	-	-	-	-	-	-	-	-	-	-	-	-	-	-	-	700,000		
	ผล																				700,000		
รวมยุทธศาสตร์ทั้งหมด		-	-	-	-	-	-	-	-	-	-	-	-	-	-	-	-	-	-	-	3,150,000		

*นำมาเฉพาะงาน/โครงการที่ดำเนินการเท่านั้น

4.สรุปโครงการตามยุทธศาสตร์ (ภารกิจนโยบาย) และแผนการใช้จ่ายรายเดือน

คณะวิชา/หน่วยงาน : กองกลาง

ยุทธศาสตร์/แผนงาน/งาน		การใช้เงินรายไตรมาส (บาท)																	คอปย์ หน่วยงานในเรื่อง	คอปย์กลยุทธ์ เป้าหมายของ มหาวิทยาลัย	
		ตค66	พย66	ธค66	รวมไตรมาส1	มค67	กพ67	มีค67	รวมไตรมาส2	เมษา67	พค67	มิย67	รวมไตรมาส3	กค67	สค67	กย67	รวมไตรมาส4	รวมทั้งปี			
ยุทธศาสตร์ที่ 2 เป็นมหาวิทยาลัยที่สร้างความผูกพันและยั่งยืน ให้แก่ ชุมชน สังคม และประเทศ โดยการบูรณาการศาสตร์และ ศิลป์		-	-	-	-	-	-	-	-	-	-	-	-	-	-	-	-	-	1,770,000		
1. แผนงานวิจัยและบริการวิชาการ																					
2. แผนงานพัฒนาปรับปรุงทางกายภาพ																					
2.1 แผนงานรื้อพัฒนาปรับปรุงทางกายภาพสร้างอัตลักษณ์เชิงพื้นที่แต่ละวิทยาเขต																					
2.1.1 การพัฒนาสภาพแวดล้อมที่เน้นการอนุรักษ์ ทรัพยากรธรรมชาติ		-	-	-	-	-	-	-	-	-	-	-	-	-	-	-	-	-	1,770,000		
โครงการแยกขยะภายในมหาวิทยาลัยศิลปากร วังท่าพระ	แผน				-				-				-					-	100,000		
	ผล				-				-				-					-	-		
โครงการดูแลและบำรุงรักษาต้นไม้อนุรักษ์ภายในมหาวิทยาลัย ศิลปากร วังท่าพระ	แผน																		300,000		
	ผล																		-		
โครงการติดตั้งระบบควบคุมประตู (Access Control) การเข้า - ออกภายในอาคารสำนักงานอธิการบดี คลังชั้น	แผน																		300,000		
	ผล																		-		
โครงการติดตั้งหลอดไฟพลังงานแสงอาทิตย์เปิด - ปิด อัตโนมัติ มหาวิทยาลัยศิลปากร วังท่าพระ	แผน																		120,000		
	ผล																		-		
โครงการปรับปรุงทางลาดเพื่อการจราจรสร้างความเท่าเทียมกัน ในการเข้าถึงพื้นที่	แผน																		450,000		
	ผล																		-		
โครงการอนุรักษ์สิ่งแวดล้อมวังท่าพระ มหาวิทยาลัยศิลปากร	แผน																		500,000		
	ผล																		-		
ยุทธศาสตร์ที่ 3 องค์กรที่มีความเป็นเลิศด้านบริหารจัดการ เพื่อ ความยั่งยืน		-	-	-	-	-	-	-	-	-	-	-	-	-	-	-	-	-	140,000		
1. แผนงานบริหารจัดการการศึกษาระดับอุดมศึกษา																					
1.5 แผนงานรื้อพัฒนาบุคลากร																					
1.5.2 โครงการพัฒนาบุคลากรสายสนับสนุน		-	-	-	-	-	-	-	-	-	-	-	-	-	-	-	-	-	140,000		
โครงการกีฬาสามสีพันปี มหาวิทยาลัยศิลปากร วังท่าพระ	แผน																		40,000		
	ผล																		-		
โครงการอบรมการซ่อมต้นเหียงและอพยพหนีไฟ ท่าพระ/คลังชั้น	แผน																		40,000		
	ผล																		-		
โครงการอบรมเรียนรู้เรื่องอนุรักษ์พลังงานอาคาร	แผน																		15,000		
	ผล																		-		
โครงการออกกำลังกายเพื่อส่งเสริมสุขภาพกายและใจของบุคลากร สำนักงานอธิการบดี คลังชั้น	แผน																		45,000		
	ผล																		-		
รวมยุทธศาสตร์ทั้งหมด		-	-	-	-	-	-	-	-	-	-	-	-	-	-	-	-	-	1,910,000		

*นำมาเฉพาะงานโครงการที่ดำเนินการเท่านั้น

4.สรุปโครงการตามยุทธศาสตร์ (ภารกิจนโยบาย) และแผนการใช้จ่ายรายเดือน

คณะวิชา/หน่วยงาน : กองแผนงาน

ยุทธศาสตร์/แผนงาน/งาน		การใช้เงินรายไตรมาส (บาท)																คอปโยทย์ หน่วยงานในเรื่อง	คอปโยทย์กลยุทธ์ เป้าหมายของ มหาวิทยาลัย	
		ตค66	พย66	ธค66	รวมไตรมาส1	มค67	กพ67	มีค67	รวมไตรมาส2	เมษา67	พค67	มิย67	รวมไตรมาส3	กค67	สค67	กย67	รวมไตรมาส4			รวมทั้งหมด
ยุทธศาสตร์ที่ 1 เป็นมหาวิทยาลัยชั้นนำที่มีความสร้างสรรค์ เป็น เลิศทางวิชาการและงานวิจัย		-	-	-	-	-	-	-	-	-	-	-	-	-	-	-	-	500,000		
1.แผนงานจัดการศึกษาระดับอุดมศึกษา																				
1.1 แผนงานรองพัฒนาวิธีการจัดการศึกษาเพื่อผลิตบัณฑิตในศตวรรษที่ 21																				
1.2 แผนงานรองพัฒนาคุณภาพนักศึกษา																				
1.2.3 การพัฒนาคุณภาพชีวิตและสวัสดิการแก่นักศึกษา		-	-	-	-	-	-	-	-	-	-	-	-	-	-	-	-	500,000		
โครงการศึกษาคุณภาพชีวิตและประสบการณ์ของนักศึกษามหาวิทยาลัยศิลปากร	แผน																	500,000		
	ผล																			
ยุทธศาสตร์ที่ 2 เป็นมหาวิทยาลัยที่สร้างความผูกพันและยั่งยืน ให้แก่ ชุมชน สังคม และประเทศ โดยการบูรณาการศาสตร์และ ศิลป์		-	-	-	-	-	-	-	-	-	-	-	-	-	-	-	-	250,000		
2. แผนงานพัฒนาปรับปรุงทางกายภาพ																				
2.1 แผนงานรองพัฒนาปรับปรุงทางกายภาพสร้างอัตลักษณ์เชิงพื้นที่แต่ละวิทยาเขต																				
2.1.1 การพัฒนาสภาพแวดล้อมที่เน้นการอนุรักษ์ ทรัพยากรธรรมชาติ		-	-	-	-	-	-	-	-	-	-	-	-	-	-	-	-	250,000		
โครงการสำรวจการใช้พื้นที่ทางกายภาพและปรับปรุงสิ่งแวดล้อม วิทยาเขต	แผน																	250,000		
	ผล																			
ยุทธศาสตร์ที่ 3 องค์การที่มีความเป็นเลิศด้านบริหารจัดการ เพื่อ ความยั่งยืน		-	-	-	-	-	-	-	-	-	-	-	-	-	-	-	-	5,100,000		
1. แผนงานบริหารจัดการการศึกษาระดับอุดมศึกษา																				
1.2 แผนงานรองการพัฒนาระบบและเครื่องมือในการบริหารจัดการ																				
1.2.2 การพัฒนาดิจิทัลแพลตฟอร์มด้านการบริหารจัดการ		-	-	-	-	-	-	-	-	-	-	-	-	-	-	-	-	5,000,000		
โครงการจัดทำระบบวางแผนและจัดทำคำของบประมาณ	แผน																	5,000,000		
	ผล																			
1.4 แผนงานรองการจัดทำแผนกลยุทธ์มหาวิทยาลัย (ส่วนกลาง)																				
1.4.1 จัดทำแผนกลยุทธ์มหาวิทยาลัยศิลปากร		-	-	-	-	-	-	-	-	-	-	-	-	-	-	-	-	100,000		
โครงการถ่ายทอดและแลกเปลี่ยนเรียนรู้การจัดทำแผนบริหาร ความเสี่ยง มหาวิทยาลัยศิลปากร ปีงบประมาณ 2566 - 2567	แผน																	100,000		
	ผล																			
รวมยุทธศาสตร์ทั้งหมด		-	-	-	-	-	-	-	-	-	-	-	-	-	-	-	-	5,850,000		

*น้ำหนักเฉพาะงาน/โครงการที่ดำเนินการเท่านั้น

4.สรุปโครงการตามยุทธศาสตร์ (ภารกิจนโยบาย) และแผนการใช้จ่ายรายเดือน

คณะวิชา/หน่วยงาน : กองบริหารงานวิชาการ

ยุทธศาสตร์/แผนงาน/งาน		การใช้เงินรายไตรมาส (บาท)																คอบใจทย์ หน่วยงานในเรื่อง	คอบใจทย์กลยุทธ์ เป้าหมายของ มหาวิทยาลัย	
		ตค66	พย66	ธค66	รวมไตรมาส1	มค67	กพ67	มีค67	รวมไตรมาส2	เมษา67	พค67	มิย67	รวมไตรมาส3	กค67	สค67	กย67	รวมไตรมาส4			รวมทั้งหมด
ยุทธศาสตร์ที่ 1 เป็นมหาวิทยาลัยชั้นนำที่มีความสร้างสรรค์ เป็น เลิศทางวิชาการและงานวิจัย		-	-	-	-	-	-	-	-	-	-	-	-	-	-	-	-	560,000		
1.แผนงานจัดการศึกษาระดับอุดมศึกษา																				
1.1 แผนงานรองพัฒนาวิธีการจัดการศึกษาเพื่อผลิตบัณฑิตในศตวรรษที่ 21																				
1.1.3 พัฒนาด้านหลักสูตรตามความต้องการของตลาด		-	-	-	-	-	-	-	-	-	-	-	-	-	-	-	-	560,000		
โครงการจัดทำหลักสูตรการศึกษาที่แตกต่างจากมาตรฐานการ อุดมศึกษา (Higher Education)	แผน																	80,000		
	ผล																	-		
โครงการจัดทำเอกสารประกอบการเรียนหลักสูตร ชั้นตอนการ เสนอหลักสูตร และการจัดทำ Program Learning Outcomes :	แผน																	150,000		
	ผล																	-		
โครงการระดมสมองเพื่อขับเคลื่อนการจัดการศึกษาแนวใหม่ให้ทัน กับกระแสโลก	แผน																	100,000		
	ผล																	-		
โครงการอบรมการวัดและประเมินผลบัณฑิตตามกรอบ คุณลักษณะบัณฑิตที่พึงประสงค์ มทศ.	แผน																	230,000		
	ผล																	-		
รวมยุทธศาสตร์ทั้งหมด		-	-	-	-	-	-	-	-	-	-	-	-	-	-	-	-	560,000		

*นำมาเฉพาะงาน/โครงการที่ดำเนินการเท่านั้น

4.สรุปโครงการตามยุทธศาสตร์ (ภารกิจนโยบาย) และแผนการใช้จ่ายรายเดือน

คณะวิชา/หน่วยงาน : กองกิจการนักศึกษา

ยุทธศาสตร์/แผนงาน/งาน		การใช้เงินรายไตรมาส (บาท)																	คอบใจพื หน่วยงานในเรื่อง	คอบใจพื กลยุทธ เป้าหมายของ มหาวิทยาลัย	
		ตค66	พย66	ธค66	รวมไตรมาส1	มค67	กพ67	มีค67	รวมไตรมาส2	เมษา67	พค67	มิย67	รวมไตรมาส3	กค67	สค67	กย67	รวมไตรมาส4	รวมทั้งปี			
ยุทธศาสตร์ที่ 1 เป็นมหาวิทยาลัยชั้นนำที่มีความสร้างสรรค์ เป็นเลิศทางวิชาการและงานวิจัย		-	-	-	-	-	-	-	-	-	-	-	-	-	-	-	-	-	2,809,500		
1.แผนงานจัดการศึกษาระดับอุดมศึกษา																					
1.2 แผนงานรองพัฒนาคุณภาพนักศึกษา																					
1.2.1 การพัฒนาคุณภาพบัณฑิตที่ตอบสนองต่อศตวรรษที่ 21																					
โครงการต้นกล้า Idea (SU SPEC)	แผน																		150,000		
	ผล																		150,000		
1.2.3 การพัฒนาคุณภาพชีวิตและสวัสดิการแก่นักศึกษา		-	-	-	-	-	-	-	-	-	-	-	-	-	-	-	-	-	2,659,500		
โครงการปฐมนิเทศนักศึกษาหอพัก (ชั้นปีที่ 1)	แผน																				
	ผล																				
โครงการส่งเสริมและพัฒนาศักยภาพนิสิตนักศึกษาคณะเป็นเลิศ	แผน																		200,000		
	ผล																				
โครงการส่งเสริมและพัฒนาศักยภาพนักศึกษาและบุคลากร	แผน																		450,000		
	ผล																				
โครงการส่งเสริมและพัฒนาศักยภาพผู้นำองค์กรนักศึกษา	แผน																		450,000		
	ผล																				
โครงการสร้างเสริมทักษะชีวิตนักศึกษาหอพัก (พื้นที่แห่งการแบ่งปันและช่วยเหลือ)	แผน																				
	ผล																				
โครงการสัมมนาคณะกรรมการนักศึกษาหอพัก (ประจำปีการศึกษา 2567)	แผน																				
	ผล																				
โครงการเสริมสร้างเครือข่ายสถาบันอุดมศึกษา	แผน																		500,000		
	ผล																				
โครงการ SU Service ศูนย์ให้บริการ ประสานงานนักศึกษา	แผน																		350,000		
	ผล																				
โครงการต้นกล้าจิตวิทยาเพื่อศิลปการสุขใจ ศูนย์ระบายนศิลป์	แผน																		169,500		
	ผล																				
โครงการบริหารจัดการสนามกีฬาเพื่อส่งเสริมสุขภาพ	แผน																		300,000		
	ผล																				
โครงการมหาวิทยาลัยสีเขียว	แผน																		50,000		
	ผล																				
โครงการส่งเสริมและพัฒนาทักษะสู่การเป็นพลเมืองโลก Global Citizen	แผน																		40,000		
	ผล																				
ยุทธศาสตร์ที่ 3 องค์การที่มีความเป็นเลิศด้านบริหารจัดการ เพื่อความยั่งยืน		-	-	-	-	-	-	-	-	-	-	-	-	-	-	-	-	-	1,050,000		
1. แผนงานบริหารจัดการการศึกษาระดับอุดมศึกษา																					
1.5 แผนงานรองพัฒนาบุคลากร																					
1.5.2 โครงการพัฒนาบุคลากรสายสนับสนุน																					
โครงการ Reskill - Upskill เสริมความแกร่ง ผู้องค์กรแห่ง	แผน																		50,000		
	ผล																				
โครงการเข้าร่วมการแข่งขันกีฬาสถาภมหาวิทยาลัยแห่งประเทศไทย ครั้งที่ 40	แผน																		1,000,000		
	ผล																				
รวมยุทธศาสตร์ทั้งหมด		-	-	-	-	-	-	-	-	-	-	-	-	-	-	-	-	-	3,859,500		

*นำเอาเฉพาะงาน/โครงการที่ดำเนินการเท่านั้น

4.สรุปโครงการตามยุทธศาสตร์ (ภารกิจนโยบาย) และแผนการใช้จ่ายรายเดือน

คณะวิชา/หน่วยงาน : กองประกันคุณภาพการศึกษา

ยุทธศาสตร์/แผนงาน/งาน		การใช้เงินรายไตรมาส (บาท)																	คอบใจพทย์ หน่วยงานในเรื่อง	คอบใจพทย์กลยุทธ์ เป้าหมายของ มหาวิทยาลัย	
		ตค66	พย66	ธค66	รวมไตรมาส1	มค67	กพ67	มีค67	รวมไตรมาส2	เมษา67	พค67	มิย67	รวมไตรมาส3	กค67	สค67	กย67	รวมไตรมาส4	รวมทั้งหมด			
ยุทธศาสตร์ที่ 1 เป็นมหาวิทยาลัยชั้นนำที่มีความสร้างสรรค์ เป็น เลิศทางวิชาการและงานวิจัย		-	-	-	-	-	-	-	-	-	-	-	-	-	-	-	-	-	4,000,000		
4. แผนงานบริหารจัดการการศึกษาระดับอุดมศึกษา																					
4.1 แผนงานรองยกระดับคุณภาพการศึกษามูลฐานสากล																					
4.1.1 ส่งเสริมการประกันคุณภาพตามแนวทาง EdPEX และ AUN QA. พัฒนาการประกันคุณภาพสู่ความเป็นสากล		-	-	-	-	-	-	-	-	-	-	-	-	-	-	-	-	-	4,000,000		
โครงการขับเคลื่อนการพัฒนาคุณภาพหลักสูตรตามเกณฑ์ AUN-OA ประจำปีการศึกษา 2566	แผน																		2,000,000		
โครงการรณรงค์เพื่อเข้าสู่การพัฒนาระดับคุณภาพการศึกษาเพื่อการ ดำเนินการที่เป็นเลิศ (EdPEX) มหาวิทยาลัยคิงภาคร	ผล																		2,000,000		
	ผล																		-		
รวมยุทธศาสตร์ทั้งหมด		-	-	-	-	-	-	-	-	-	-	-	-	-	-	-	-	-	4,000,000		

*นำมาเฉพาะงาน/โครงการที่ดำเนินการเท่านั้น

4.สรุปโครงการตามยุทธศาสตร์ (ภารกิจนโยบาย) และแผนการใช้จ่ายรายเดือน

คณะวิชา/หน่วยงาน : กองกึ่งทรัพยากรมนุษย์

ยุทธศาสตร์/แผนงาน/งาน		การใช้เงินรายไตรมาส (บาท)																	คอบใจทย์ หน่วยงานในเรื่อง	คอบใจทย์กลยุทธ์ เป้าหมายของ มหาวิทยาลัย	
		ตค66	พย66	ธค66	รวมไตรมาส1	มค67	กพ67	มีค67	รวมไตรมาส2	เมษา67	พค67	มิย67	รวมไตรมาส3	กค67	สค67	กย67	รวมไตรมาส4	รวมทั้งหมด			
ยุทธศาสตร์ที่ 3 องค์การที่มีความเป็นเลิศด้านบริหารจัดการ เพื่อ ความยั่งยืน		-	-	-	-	-	-	-	-	-	-	-	-	-	-	-	-	-	8,220,000		
1. แผนงานบริหารจัดการการศึกษาระดับอุดมศึกษา																					
1.2 แผนงานรองการพัฒนาระบบและเครื่องมือในการบริหารจัดการ																					
1.2.2 การพัฒนาดิจิทัลแพลตฟอร์มด้านการบริหารจัดการ		-	-	-	-	-	-	-	-	-	-	-	-	-	-	-	-	-	4,550,000		
โครงการพัฒนาระบบ SU - ERP HRM และระบบการบริหารงาน บุคคล	แผน																		4,550,000		
	ผล																				
1.5 แผนงานรองพัฒนาบุคลากร																					
1.5.1 โครงการพัฒนาศักยภาพผู้บริหาร		-	-	-	-	-	-	-	-	-	-	-	-	-	-	-	-	-	200,000		
โครงการพัฒนาศักยภาพผู้บริหารเพื่อการเปลี่ยนแปลงที่เป็นเลิศ	แผน																		200,000		
	ผล																		-		
																			-		
1.5.2 โครงการพัฒนาบุคลากรสายสนับสนุน		-	-	-	-	-	-	-	-	-	-	-	-	-	-	-	-	-	3,470,000		
โครงการพัฒนาขีดความสามารถของบุคลากรเพื่อการเปลี่ยนแปลงที่ เป็นเลิศ	แผน																		250,000		
	ผล																		-		
โครงการพัฒนาบุคลากรทุกระดับ ทุกสายงาน	แผน																		3,100,000		
	ผล																		-		
โครงการพัฒนาบุคลากรมหาวิทยาลัย สายวิชาการ และสายสนับสนุน เพื่อเข้าสู่ตลาดแห่งที่สูงขึ้น	แผน																		120,000		
	ผล																		-		
รวมยุทธศาสตร์ทั้งหมด		-	-	-	-	-	-	-	-	-	-	-	-	-	-	-	-	-	8,220,000		

*นำมาเฉพาะงานโครงการที่ดำเนินการเท่านั้น

4.สรุปโครงการตามยุทธศาสตร์ (ภารกิจนโยบาย) และแผนการใช้จ่ายรายเดือน

คณะวิชา/หน่วยงาน : สำนักงานตรวจสอบภายใน

ยุทธศาสตร์/แผนงาน/งาน		การใช้จ่ายรายไตรมาส (บาท)																ตบใจทย์ หน่วยงานในเรื่อง	ตบใจทย์กลยุทธ์ เป้าหมายของ มหาวิทยาลัย		
		ตค66	พย66	ธค66	รวมไตรมาส1	มค67	กพ67	มีค67	รวมไตรมาส2	เมษา67	พค67	มิย67	รวมไตรมาส3	กค67	สค67	กย67	รวมไตรมาส4			รวมทั้งหมด	
ยุทธศาสตร์ที่ 3 องค์กรที่มีความเป็นเลิศด้านบริหารจัดการ เพื่อ ความยั่งยืน		-	-	-	-	-	-	-	-	-	-	-	-	-	-	-	-	1,700,000			
1. แผนงานบริหารจัดการการศึกษาระดับอุดมศึกษา																					
1.2 แผนงานรองการพัฒนาระบบและเครื่องมือในการบริหารจัดการ																					
1.2.1 การพัฒนาระบบและวิธีการทำงาน		-	-	-	-	-	-	-	-	-	-	-	-	-	-	-	-	1,700,000			
โครงการพัฒนาระบบสารสนเทศการบริหารจัดการด้านการ ตรวจสอบภายในอย่างมืออาชีพ ระบบ SU-Audit Management	แผน				-													-	1,700,000		
	ผล				-													-			
					-													-			
รวมยุทธศาสตร์ทั้งหมด		-	-	-	-	-	-	-	-	-	-	-	-	-	-	-	-	1,700,000			

*นำมาเฉพาะงานโครงการที่ดำเนินการเท่านั้น

4.สรุปโครงการตามยุทธศาสตร์ (ภารกิจนโยบาย) และแผนการใช้จ่ายรายเดือน

คณะวิชา/หน่วยงาน : กองงานวิทยาเขตพระราชวังสนามจันทร์

ยุทธศาสตร์/แผนงาน/งาน		การใช้จ่ายรายไตรมาส (บาท)																	คอบใจพทย์ หน่วยงานในเรื่อง	คอบใจพทย์กลยุทธ์ เป้าหมายของ มหาวิทยาลัย			
		ตค66	พย66	ธค66	รวมไตรมาส1	มค67	กพ67	มีค67	รวมไตรมาส2	เมษา67	พค67	มิย67	รวมไตรมาส3	กค67	สค67	กย67	รวมไตรมาส4	รวมทั้งหมด					
ยุทธศาสตร์ที่ 2 เป็นมหาวิทยาลัยที่สร้างคุณภาพและยั่งยืน ให้แก่ ชุมชน สังคม และประเทศ โดยการบูรณาการศาสตร์และ ศิลป์		-	-	-	-	-	-	-	-	-	-	-	-	-	-	-	-	-	3,180,000				
1. แผนงานวิจัยและบริการวิชาการ																							
1.1 แผนงานรองพัฒนาการวิจัยและการสร้างสรรค์ และการบูรณาการงานวิชาการเพื่อพัฒนาชุมชน/สังคม																							
1.1.1 โครงการบูรณาการวิจัยเพื่อการพัฒนาสังคมและชุมชน																							
โครงการที่บ่งชี้วิชาการ	แผน																						
	ผล																					230,000	
โครงการศิลปกรรมร่วมใจพัฒนาจังหวัดนครปฐม	แผน																					100,000	
	ผล																					-	
2. แผนงานพัฒนาปรับปรุงทางกายภาพ																							
2.1 แผนงานรองพัฒนาปรับปรุงทางกายภาพสร้างอัตลักษณ์เชิงพื้นที่แต่ละวิทยาเขต																							
2.1.1 การพัฒนาสภาพแวดล้อมที่เน้นการอนุรักษ์																							
ทรัพยากรธรรมชาติ		-	-	-	-	-	-	-	-	-	-	-	-	-	-	-	-	-	-	-	-	2,850,000	
โครงการควบคุม ดูแล สุบัจจรจัดเพื่อป้องกันโรคพิษสุนัขบ้า	แผน																					50,000	
	ผล																						
บำรุงรักษา ตรวจสอบและทดสอบสถานีไฟฟ้าย่อย 115/22kv มหาวิทยาลัยศิลปากร วิทยาเขตพระราชวังสนามจันทร์	แผน																					300,000	
	ผล																						
โครงการปรับปรุงพัฒนาเพื่อก้าวสู่การเป็นหน่วยงานอัจฉริยะ (Smart Organization)	แผน																					1,000,000	
	ผล																						
แผนงานปรับปรุงกองงานวิทยาเขตพระราชวังสนามจันทร์เพื่อ การพัฒนาอย่างยั่งยืนเพื่อมุ่งสู่ Art and Science for Green	แผน																					1,500,000	
	ผล																						
รวมยุทธศาสตร์ทั้งหมด		-	-	-	-	-	-	-	-	-	-	-	-	-	-	-	-	-	-	-	-	3,180,000	

*นำมาเฉพาะงานโครงการที่ดำเนินการเท่านั้น

4.สรุปโครงการตามยุทธศาสตร์ (ภารกิจนโยบาย) และแผนการใช้จ่ายรายเดือน

คณะวิชา/หน่วยงาน : สำนักงานบริหารการวิจัย นวัตกรรมและการสร้างสรรค์

ยุทธศาสตร์/แผนงาน/งาน		การใช้เงินรายไตรมาส (บาท)																คอบใจพทย์ หน่วยงานในเรื่อง	คอบใจพทย์กลยุทธ์ เป้าหมายของ มหาวิทยาลัย	
		ตค66	พย66	ธค66	รวมไตรมาส1	มค67	กพ67	มีค67	รวมไตรมาส2	เมษา67	พค67	มิย67	รวมไตรมาส3	กค67	สค67	กย67	รวมไตรมาส4			รวมทั้งหมด
ยุทธศาสตร์ที่ 1 เป็นมหาวิทยาลัยชั้นนำที่มีความสร้างสรรค์ เป็นเลิศทางวิชาการและงานวิจัย		-	-	-	-	-	-	-	-	-	-	-	-	-	-	-	-	65,000		
3. แผนงานวิจัยและบูรณาการบริการวิชาการ																				
3.1 แผนงานรองพัฒนาการวิจัยและการสร้างสรรค์ และการบูรณาการงานวิชาการเพื่อพัฒนาชุมชน/สังคม																				
3.1.1 โครงการเพิ่มศักยภาพ/ส่งเสริมให้เกิดงานวิจัยสร้างสรรค์และเผยแพร่ผลงาน																		65,000		
โครงการอบรมและดำเนินการด้านทรัพย์สินทางปัญญามหาวิทยาลัยศิลปากร	แผน																	65,000		
	ผล																	-		
ยุทธศาสตร์ที่ 2 เป็นมหาวิทยาลัยที่สร้างความภาคภูมิใจและยั่งยืนให้แก่ ชุมชน สังคม และประเทศ โดยการบูรณาการศาสตร์และศิลป์		-	-	-	-	-	-	-	-	-	-	-	-	-	-	-	-	50,000		
1. แผนงานวิจัยและบริการวิชาการ																				
1.1 แผนงานรองพัฒนาการวิจัยและการสร้างสรรค์ และการบูรณาการงานวิชาการเพื่อพัฒนาชุมชน/สังคม																				
1.1.1 โครงการบูรณาการวิจัยเพื่อการพัฒนาสังคมและชุมชน		-	-	-	-	-	-	-	-	-	-	-	-	-	-	-	-	50,000		
โครงการพัฒนาความเป็นผู้ประกอบการมหาวิทยาลัยศิลปากร	แผน																	50,000		
	ผล																	-		
รวมยุทธศาสตร์ทั้งหมด		-	-	-	-	-	-	-	-	-	-	-	-	-	-	-	-	115,000		

*นำเฉพาะงาน/โครงการที่ดำเนินการเท่านั้น

4.สรุปโครงการตามยุทธศาสตร์ (ภารกิจนโยบาย) และแผนการใช้จ่ายรายเดือน

คณะวิชา/หน่วยงาน : ศูนย์บริหารจัดการศึกษาทั่วไปและพัฒนาการเรียนรู้อังกฤษ

ยุทธศาสตร์/แผนงาน/งาน		การใช้จ่ายรายไตรมาส (บาท)																คอปย์หน่วยงานในเรื่อง	คอปย์กลยุทธ์เป้าหมายของมหาวิทยาลัย	
		ตค66	พย66	ธค66	รวมไตรมาส1	มค67	กพ67	มีค67	รวมไตรมาส2	เมษา67	พค67	มิย67	รวมไตรมาส3	กค67	สค67	กย67	รวมไตรมาส4			รวมทั้งปี
ยุทธศาสตร์ที่ 1 เป็นมหาวิทยาลัยชั้นนำที่มีความสร้างสรรค์ เป็นเลิศทางวิชาการและงานวิจัย		-	-	-	-	-	-	-	-	-	-	-	-	-	-	-	-	17,700,000		
1.แผนงานจัดการศึกษาระดับอุดมศึกษา																				
1.1 แผนงานรองพัฒนาวิเคราะจัดการศึกษาเพื่อผลิตบัณฑิตในศตวรรษที่ 21																				
1.1.2 การพัฒนาดิจิทัลแพลตฟอร์มด้านการศึกษา																				
โครงการจัดทดสอบวัดสมรรถภาพทางภาษาอังกฤษด้วย	แผน																	6,000,000		
แบบทดสอบ STEP (Silpakom Test of English Proficiency)	ผล																	4,000,000		
โครงการพัฒนาการเรียนรู้และทักษะภาษาอังกฤษสำหรับนักศึกษา	แผน																	3,000,000		
มหาวิทยาลัยศิลปากร	ผล																	3,000,000		
โครงการพัฒนาแบบทดสอบและการพัฒนาการเรียนการสอน	แผน																	3,500,000		
ภาษาอังกฤษ	ผล																	3,500,000		
โครงการพัฒนาระบบและกลไกเพื่อส่งเสริมเรียนรู้และทักษะ	แผน																			
ภาษาอังกฤษ	ผล																			
1.1.4 งานส่งเสริมประสบการณ์การเรียนรู้การสอน		-	-	-	-	-	-	-	-	-	-	-	-	-	-	-	-	1,200,000		
โครงการเสริมทักษะศตวรรษที่ 21 การเป็นพลเมืองโลกและอัต	แผน																	1,200,000		
ลักษณ์ศิลปากร (GE Xtra)	ผล																	-		
รวมยุทธศาสตร์ทั้งหมด		-	-	-	-	-	-	-	-	-	-	-	-	-	-	-	-	17,700,000		

*นำมาเฉพาะงานโครงการที่ดำเนินการเท่านั้น

4.สรุปโครงการตามยุทธศาสตร์ (ภารกิจนโยบาย) และแผนการใช้จ่ายรายเดือน

คณะวิชา/หน่วยงาน : ศูนย์นวัตกรรมการศึกษาแห่งมหาวิทยาลัยศิลปากร

ยุทธศาสตร์/แผนงาน/งาน		การใช้เงินรายไตรมาส (บาท)																	คอบใจทย์ หน่วยงานในเรื่อง	คอบใจทย์กลยุทธ์ เป้าหมายของ มหาวิทยาลัย	
		ตค66	พย66	ธค66	รวมไตรมาส1	มค67	กพ67	มีค67	รวมไตรมาส2	เมษา67	พค67	มิย67	รวมไตรมาส3	กค67	สค67	กย67	รวมไตรมาส4	รวมทั้งหมด			
ยุทธศาสตร์ที่ 1 เป็นมหาวิทยาลัยชั้นนำที่มีความสร้างสรรค์ เป็น เลิศทางวิชาการและงานวิจัย		-	-	-	-	-	-	-	-	-	-	-	-	-	-	-	-	-	1,150,000		
1.แผนงานจัดการศึกษาระดับอุดมศึกษา																					
1.1 แผนงานรองพัฒนาวิถกรรมการศึกษาเพื่อผลิตบัณฑิตในศตวรรษที่ 21																					
1.1.1 พัฒนานวัตกรรมการศึกษา																					
โครงการพัฒนานวัตกรรมการเรียนการสอนมหาวิทยาลัยศิลปากร ปีการศึกษา 2567	แผน				-				-									-	600,000		
	ผล																			600,000	
4. แผนงานบริหารจัดการศึกษาระดับอุดมศึกษา																					
4.2 แผนงานรองพัฒนาสมรรถนะอาจารย์																					
4.2.1 พัฒนาความก้าวหน้าของอาจารย์																					
โครงการพัฒนาสมรรถนะอาจารย์มืออาชีพของมหาวิทยาลัย ศิลปากร	แผน				-				-									-	550,000		
	ผล																			550,000	
																			-		
รวมยุทธศาสตร์ทั้งหมด					-				-									-	1,150,000		

*นำมาเฉพาะงาน/โครงการที่ดำเนินการเท่านั้น

4.สรุปโครงการตามยุทธศาสตร์ (ภารกิจนโยบาย) และแผนการใช้จ่ายรายเดือน

คณะวิชา/หน่วยงาน : กองงานวิทยาเขต เพชรบุรี

ยุทธศาสตร์/แผนงาน/งาน		การใช้จ่ายรายไตรมาส (บาท)																คอบใจทย์ หน่วยงานในเรื่อง	คอบใจทย์กลยุทธ์ เป้าหมายของ มหาวิทยาลัย	
		ตค66	พย66	ธค66	รวมไตรมาส1	มค67	กพ67	มีค67	รวมไตรมาส2	เมษา67	พค67	มิย67	รวมไตรมาส3	กค67	สค67	กย67	รวมไตรมาส4			รวมทั้งหมด
ยุทธศาสตร์ที่ 2 เป็นมหาวิทยาลัยที่สร้างความสำเร็จและยั่งยืน ให้แก่ ชุมชน สังคม และประเทศ โดยการบูรณาการศาสตร์และ ศิลป์		-	-	-	-	-	-	-	-	-	-	-	-	-	-	-	-	2,200,000		
2. แผนงานพัฒนาปรับปรุงทางกายภาพ																				
2.1 แผนงานรองพัฒนาปรับปรุงทางกายภาพสร้างอัตลักษณ์เชิงพื้นที่แต่ละวิทยาเขต																				
2.1.2 ศูนย์การเรียนรู้วิทยาเขต		-	-	-	-	-	-	-	-	-	-	-	-	-	-	-	-	2,200,000		
โครงการจัดตั้งศูนย์การเรียนรู้เศรษฐกิจพอเพียงและนวัตกรรม	แผน				-				-									-		
การเกษตรอัจฉริยะ มหาวิทยาลัยศิลปากร ประจำปีงบประมาณ	ผล				-				-									-		
					-				-									-		
รวมยุทธศาสตร์ทั้งหมด		-	-	-	-	-	-	-	-	-	-	-	-	-	-	-	-	2,200,000		

*นำมาเฉพาะงาน/โครงการที่ดำเนินการเท่านั้น

4.สรุปโครงการตามยุทธศาสตร์ (ภารกิจนโยบาย) และแผนการใช้จ่ายรายเดือน

คณะวิชา/หน่วยงาน : ทอศิลป์

ยุทธศาสตร์/แผนงาน/งาน		การใช้จ่ายรายไตรมาส (บาท)																	คอบใจทย์ หน่วยงานในเรื่อง	คอบใจทย์กลยุทธ์ เป้าหมายของ มหาวิทยาลัย
		ตค66	พย66	ธค66	รวมไตรมาส1	มค67	กพ67	มีค67	รวมไตรมาส2	เมษา67	พค67	มิย67	รวมไตรมาส3	กค67	สค67	กย67	รวมไตรมาส4	รวมทั้งปี		
ยุทธศาสตร์ที่ 2 เป็นมหาวิทยาลัยที่สร้างความสำเร็จและยั่งยืน ให้แก่ ชุมชน สังคม และประเทศ โดยการบูรณาการศาสตร์และ ศิลป์		-	-	-	-	-	-	-	-	-	-	-	-	-	-	-	-	2,400,000		
3. แผนงานการบูรณาการทำนุบำรุงศิลปวัฒนธรรม																				
3.1 แผนงานรองการบูรณาการทำนุบำรุงศิลปวัฒนธรรมและยกระดับภาพลักษณ์ศิลปากร																				
3.1.1 โครงการบูรณาการด้านศิลปวัฒนธรรม																				
โครงการทุนรางวัล "ศิลปิน พีระศรี" ครั้งที่ 23	แผน	-	-	-	-	-	-	-	-	-	-	-	-	-	-	-	-	1,400,000		
	ผล																	1,400,000		
3.1.3 การสร้างความร่วมมือกับหน่วยงานภายนอกด้าน ศิลปวัฒนธรรม งานสร้างสรรค์และนวัตกรรม	แผน	-	-	-	-	-	-	-	-	-	-	-	-	-	-	-	-	1,000,000		
	ผล																	1,000,000		
โครงการหลังเรียนผู้ศิลปกรรมร่วมสมัยเพื่อเผยแพร่ภาพลักษณ์ มหาวิทยาลัยศิลปากรสู่นานาชาติ	แผน																			
	ผล																			
รวมยุทธศาสตร์ทั้งหมด		-	-	-	-	-	-	-	-	-	-	-	-	-	-	-	-	2,400,000		

*นำมาเฉพาะงานโครงการที่ดำเนินการเท่านั้น



บันทึกข้อความ

กรมส่งเสริมการค้าระหว่างประเทศ
มหาวิทยาลัยศิลปากร
0101
10 มี.ค. 2567
14.52

ส่วนงาน สำนักงานสภามหาวิทยาลัย โทร. 0 2150 4686 ต่อ 100231-100235

ที่ อว 8602/030

วันที่ 26 ธันวาคม 2566

เรื่อง สรุปมติสภามหาวิทยาลัยศิลปากร

(1) เรียน รักษาการแทนผู้อำนวยการสำนักงานสภามหาวิทยาลัย

ด้วยที่ประชุมสภามหาวิทยาลัยศิลปากร ครั้งที่ 12/2566 เมื่อวันที่ 20 ธันวาคม 2566 ได้พิจารณา เรื่อง การปรับชื่อและค่าเป้าหมายตัวชี้วัดของแผนปฏิบัติการประจำปีงบประมาณ พ.ศ. 2567

มติที่ประชุม ตามเอกสารแนบ

จึงเรียนมาเพื่อโปรดทราบ

พ.ศ.
(นางสาวพัชฌณ ศรีสว่าง)

ผู้จัดรายงานการประชุม

พัชฌณ 26 ธ.ค. 66

(2) ทราบ

เรียน

.....

.....

(3) ทราบ

เรียน *ทำในครั้งต่อไป ให้ทำในครั้งต่อไป*
แล้ว

แล้วโปรดทราบขอเรียนให้แล้ว

พ.ศ.
(อาจารย์ ดร.พิภู บุชยก)

ผู้ช่วยอธิการบดีฝ่ายวางแผนและจัดการนโยบาย

รักษาการแทนผู้อำนวยการสำนักงานสภามหาวิทยาลัย

เรียน น.น.ท.พัชฌณ

เพื่อโปรดทราบและดำเนินการ

16/12
20 ธ.ค. 67

เรียน น.น.ท.พัชฌณ
เพื่อโปรดทราบและดำเนินการ

ต่อไป

พัชฌณ

11 ธ.ค. 67

รองศาสตราจารย์ ดร.ประสพชัย พสุนนท์

รองอธิการบดีฝ่ายบริหาร

เลขานุการสภามหาวิทยาลัย

28 ธ.ค. 67

เสนอ ผู้อำนวยการกองแผนงาน

พ.ศ.
(นางสาวพัชฌณ ศรีสว่าง)

นักวิชาการอุดมศึกษาชำนาญการ

10 มี.ค. 67

พัชฌณ 10 มี.ค. 67

วาระที่ 6.5 การปรับชื่อและค่าเป้าหมายตัวชี้วัดของแผนปฏิบัติการประจำปีงบประมาณ พ.ศ. 2567

ประธานเสนอว่า ตามที่สภามหาวิทยาลัยศิลปากร ในการประชุมครั้งที่ 5/2566 เมื่อวันที่ 24 พฤษภาคม พ.ศ. 2566 ได้เห็นชอบแผนกลยุทธ์มหาวิทยาลัยศิลปากรระยะ 4 ปี พ.ศ. 2567 – 2570 แผนปฏิบัติการประจำปีงบประมาณ พ.ศ. 2567 – 2570 และแผนปฏิบัติการประจำปี พ.ศ. 2567 นั้น แผนปฏิบัติการประจำปีงบประมาณ พ.ศ. 2567 มหาวิทยาลัยศิลปากร จัดทำขึ้นภายใต้กรอบของแผนกลยุทธ์มหาวิทยาลัยศิลปากร พ.ศ. 2567 - 2570 เพื่อให้ผู้บริหารของมหาวิทยาลัยใช้เป็นกรอบแนวทางในการดำเนินพันธกิจของมหาวิทยาลัย และเป็นกลไกในการเร่งรัดติดตามการดำเนินงานของคณะวิชา หน่วยงาน โดยประกอบด้วย 3 ยุทธศาสตร์ 7 กลยุทธ์ 19 มาตรการ และ 35 ตัวชี้วัด

มหาวิทยาลัย โดยฝ่ายวางแผนและพัฒนาได้ถ่ายทอดและทำความเข้าใจตัวชี้วัด ค่าเป้าหมาย และวิธีการจัดเก็บข้อมูลให้กับคณะวิชา/ส่วนงาน พบว่า ยังมีความเข้าใจคลาดเคลื่อนเกี่ยวกับคำนิยาม และการเก็บข้อมูลตัวชี้วัด เพื่อให้การดำเนินงานบรรลุเป้าหมายของมหาวิทยาลัย จึงเห็นควรปรับชื่อตัวชี้วัด ค่าเป้าหมาย และเกณฑ์การให้คะแนน คู่มือตัวชี้วัดแผนปฏิบัติการประจำปีงบประมาณ พ.ศ. 2567 ดังนี้

1. ปรับชื่อตัวชี้วัด จำนวน 6 ตัวชี้วัด และรวมตัวชี้วัด 1 ตัวชี้วัด (14+15)

ยุทธศาสตร์	ตัวชี้วัดเดิม	ตัวชี้วัดใหม่
ยุทธศาสตร์ที่ 1 : เป็นมหาวิทยาลัยชั้นนำที่มี ความสร้างสรรค์ เป็นเลิศ ทางวิชาการและงานวิจัย	5.จำนวนผลงานวิชาการ/ผลงานสร้างสรรค์/ ผลงานแสดงคอนเสิร์ต ในระดับสถาบัน ระดับชาติหรือนานาชาติ	5.จำนวนผลงานสร้างสรรค์/ผลงานแสดง คอนเสิร์ต ในระดับสถาบัน ระดับชาติหรือ นานาชาติ
	12. ร้อยละของอาจารย์ที่มีคุณภาพการจัดการ เรียนการสอนระดับ 2 ขึ้นไปตามเกณฑ์ มาตรฐานคุณภาพอาจารย์ของมหาวิทยาลัย ศิลปากร (TH/UK-PSF) ต่อจำนวนอาจารย์ประจำ	12. จำนวนอาจารย์ที่มีคุณภาพการจัดการเรียน การสอนระดับ 2 ขึ้นไปตามเกณฑ์มาตรฐาน คุณภาพอาจารย์ของมหาวิทยาลัยศิลปากร (TH/UK-PSF)
	14. ร้อยละของอาจารย์ประจำที่มีวุฒิการศึกษา ระดับปริญญาเอกหรือเทียบเท่า ต่อจำนวน อาจารย์ประจำทั้งหมด	14.1 ร้อยละของอาจารย์ประจำที่มีวุฒิการศึกษา ระดับปริญญาเอกหรือเทียบเท่า ต่อจำนวน อาจารย์ประจำทั้งหมด
	15. ร้อยละของผู้ที่มีตำแหน่งทางวิชาการตั้งแต่ ระดับผู้ช่วยศาสตราจารย์ หรือเทียบเท่า ต่อจำนวนอาจารย์ประจำทั้งหมด	14.2 ร้อยละของผู้ที่มีตำแหน่งทางวิชาการตั้งแต่ ระดับผู้ช่วยศาสตราจารย์ หรือเทียบเท่าต่อ จำนวนอาจารย์ประจำทั้งหมด
	16. จำนวนหลักสูตรระยะยาว Sandbox/ CWIE/Joint Degree, Double Degree	16.จำนวนหลักสูตรใหม่/ปรับปรุง Sandbox/CWIE/Joint Degree, Double Degree (สะสม)
	20. จำนวนผลงานวิจัย/ สร้างสรรค์ ระดับชาติ และนานาชาติ (ไม่ใช่ ฐานข้อมูล Scopus)	20. จำนวนผลงานตีพิมพ์ ระดับชาติและ นานาชาติ (ไม่ใช่ ฐานข้อมูล Scopus)
	21. จำนวนผลงานวิจัยที่ตีพิมพ์เผยแพร่ ในวารสารที่ปรากฏในฐานข้อมูล Scopus	21. จำนวนผลงานตีพิมพ์ที่เผยแพร่ในวารสาร ที่ปรากฏในฐานข้อมูล Scopus
ยุทธศาสตร์ที่ 2 : เป็นมหาวิทยาลัยที่สร้าง ความผาสุกและยั่งยืน ให้แก่ชุมชน สังคม และ	25. คะแนนความพึงพอใจของ นศ.และบุคลากร ต่อการพัฒนาวิทยาเขต/พื้นที่การจัดการเรียน การสอน	25. คะแนนความพึงพอใจของ นศ.และบุคลากร ต่อประสบการณ์ที่ได้รับจากมหาวิทยาลัย

ยุทธศาสตร์	ตัวชี้วัดเดิม	ตัวชี้วัดใหม่
ประเทศ โดยการบูรณาการศาสตร์และศิลป์ผ่านงานวิจัยและบริการวิชาการ		

2. ปรับค่าเป้าหมาย จำนวน 1 ตัวชี้วัด

ยุทธศาสตร์	ชื่อตัวชี้	ค่าเป้าหมายเดิม	ค่าเป้าหมายใหม่	เหตุผลความจำเป็น
ยุทธศาสตร์ที่ 1 : เป็นมหาวิทยาลัยชั้นนำที่มีความสร้างสรรค์ เป็นเลิศทางวิชาการและงานวิจัย	2. จำนวนนักศึกษาต่างชาติคงอยู่	40 คน	400 คน	ปรับข้อมูลให้สอดคล้องกับข้อมูลปัจจุบัน

3. ปรับเกณฑ์การให้คะแนน จำนวน 3 ตัวชี้วัด

ตัวชี้วัด	เกณฑ์เดิม		เกณฑ์ใหม่	
	ผลการดำเนินการเปรียบเทียบกับเป้าหมาย	คะแนนที่ได้	ผลการดำเนินการเปรียบเทียบกับเป้าหมาย	คะแนนที่ได้
12. จำนวนอาจารย์ที่มีคุณภาพการจัดการเรียนการสอนระดับ 2 ขึ้นไปตามเกณฑ์มาตรฐานคุณภาพอาจารย์ของมหาวิทยาลัยศิลปากร (TH/UK-PSF)	ผลการดำเนินงานสำเร็จสูงกว่าเป้าหมายที่กำหนด ร้อยละ 10 ขึ้นไป	5.00	ผลการดำเนินการเปรียบเทียบกับเป้าหมาย (กำหนดเป็นร้อยละ) 1. ผลการดำเนินการ อาจารย์ที่มีวุฒิการศึกษาระดับปริญญาเอกและตำแหน่งทางวิชาการมากกว่าเป้าหมาย (ทั้ง 2 ตัวชี้วัด)	5.00
	ผลการดำเนินงานสำเร็จสูงกว่าเป้าหมายที่กำหนด ร้อยละ 1-10	4.50		
	ผลการดำเนินงานสำเร็จเท่ากับเป้าหมายที่กำหนด	3.50		
	ผลการดำเนินงานต่ำกว่าเป้าหมายที่กำหนด ร้อยละ 1-10	2.50		
	ผลการดำเนินงานต่ำกว่าเป้าหมายที่กำหนด ร้อยละ 10 ขึ้นไป	1.00		
	ไม่มีการดำเนินงานตามแผนงาน โครงการที่นำเสนอ/ที่กำหนดไว้	0		
	ไม่ได้รับอนุมัติ หรือ เห็นชอบให้ดำเนินการตามแผนงาน โครงการที่นำเสนอ/ที่กำหนดไว้	NA		
	ผลการดำเนินการเปรียบเทียบกับเป้าหมาย	คะแนนที่ได้		
14.1 ร้อยละของอาจารย์ประจำที่มีวุฒิการศึกษา ระดับปริญญาเอกหรือเทียบเท่าต่อจำนวนอาจารย์ประจำ	ผลการดำเนินงานสำเร็จสูงกว่าเป้าหมายที่กำหนด ร้อยละ 10 ขึ้นไป	5.00	5.00	
	ผลการดำเนินงานสำเร็จสูงกว่าเป้าหมายที่กำหนด ร้อยละ 1-10	4.50		
	ผลการดำเนินงานสำเร็จเท่ากับเป้าหมายที่กำหนด	3.50		
	ผลการดำเนินการเปรียบเทียบกับเป้าหมาย	คะแนนที่ได้		

ตัวชี้วัด	เกณฑ์เดิม		เกณฑ์ใหม่	
ทั้งหมด 14.2 ร้อยละ ของผู้ที่มี ตำแหน่งทาง วิชาการตั้งแต่ ระดับผู้ช่วย ศาสตราจารย์ หรือเทียบเท่า ต่อจำนวน อาจารย์ ประจำทั้งหมด	ผลการดำเนินงานต่ำกว่าเป้าหมาย ที่กำหนด ร้อยละ 1-10	2.50	2. ดำเนินการเรื่องใดเรื่องหนึ่งได้ มากกว่าร้อยละ 5 ขึ้นไป 3. มีบุคลากรสายวิชาการที่ดำรง ตำแหน่งทางวิชาการสูงขึ้นไป มากกว่า ร้อยละ 3 (อาจารย์เลื่อนระดับจาก ผศ. เลื่อนระดับเป็น รศ. หรือ รศ. เลื่อนระดับเป็น ศ.)	4.50
	ผลการดำเนินงานต่ำกว่าเป้าหมาย ที่กำหนด ร้อยละ 10 ขึ้นไป	1.00		
	ไม่มีการดำเนินงานตามแผนงาน โครงการที่ นำเสนอ/ที่กำหนดไว้	0		
	ไม่ได้รับอนุมัติ หรือ เห็นชอบให้ดำเนินการตาม แผนงาน โครงการที่นำเสนอ/ที่กำหนดไว้	NA		
			ผลการดำเนินการอาจารย์ที่มีวุฒิ การศึกษาระดับปริญญาเอกหรือ ตำแหน่งทางวิชาการ มากกว่า เป้าหมาย (อย่างใดอย่างหนึ่ง)	4.50
			ผลการดำเนินงานทำได้เท่ากับค่า เป้าหมายทั้งอาจารย์ที่มีวุฒิ การศึกษาระดับปริญญาเอกและ ตำแหน่งทางวิชาการ	3.50
			ผลการดำเนินการเรื่องใดเรื่องหนึ่งลดลง	2.50
			ข้อมูลจริงตามปีงบประมาณเป็นค่าเป้าหมาย เริ่มต้นตั้งแต่ 1 ต.ค.66 ถึง 30 ก.ย.67)	
18. ร้อยละ ของหลักสูตร ระดับปริญญา บัณฑิต ที่รับนักศึกษา /ผู้เรียนได้ ตามแผน	ผลการดำเนินการเปรียบเทียบกับเป้าหมาย	คะแนนที่ ได้	ผลการดำเนินการเปรียบเทียบกับ เป้าหมาย	คะแนน ที่ได้
	ผลการดำเนินงานสำเร็จสูงกว่าเป้าหมาย ที่กำหนด ร้อยละ 10 ขึ้นไป	5.00	1. ร้อยละของหลักสูตรที่รับ นักศึกษา/ผู้เรียนได้ตามแผน≥ ร้อยละ 85.00 2. ร้อยละของนักศึกษาที่รับได้ ในปีการศึกษา2566ทุกหลักสูตร ตาม มคอ.2 รวมกัน≥ร้อยละ 85.00	5.00
	ผลการดำเนินงานสำเร็จสูงกว่าเป้าหมาย ที่กำหนด ร้อยละ 1-10	4.50		
	ผลการดำเนินงานสำเร็จเท่ากับเป้าหมาย ที่กำหนด	3.50		
	ผลการดำเนินงานต่ำกว่าเป้าหมาย ที่กำหนด ร้อยละ 1-10	2.50		
	ผลการดำเนินงานต่ำกว่าเป้าหมาย ที่กำหนด ร้อยละ 10 ขึ้นไป	1.00		
	ไม่มีการดำเนินงานตามแผนงานโครงการ ที่นำเสนอ/ที่กำหนดไว้	0		
	ไม่ได้รับอนุมัติ หรือ เห็นชอบให้ดำเนินการตาม แผนงาน โครงการที่นำเสนอ/ที่กำหนดไว้	NA		

โดยผลจากการปรับชื่อและค่าเป้าหมายตัวชี้วัดดังกล่าวข้างต้น ส่งผลให้แผนปฏิบัติการประจำปี
งบประมาณ พ.ศ. 2567 คงเหลือตัวชี้วัดจำนวน 34 ตัวชี้วัด จากเดิมที่มีจำนวน 35 ตัวชี้วัด

รายละเอียดตาม QR Code



Handwritten signature or mark.

มติที่ประชุม เห็นชอบการปรับชื่อและค่าเป้าหมายตัวชี้วัดของแผนปฏิบัติการประจำปีงบประมาณ พ.ศ. 2567 ตามที่
มหาวิทยาลัยเสนอ

